2024년도 예산 개요

2024. 1.

행정중심복합도시건설청

목 차

1. 일반 현황	1
2. '24년도 예산 편성 방향	3
3. '24년도 세입 및 세출 예산 총괄표	4
4. 세부 사업별 편성내역	7
1) 정책연구비	7
2) 행정효율성 증진 및 능력개발	8
3) 행정정보시스템 고도화(정보화)	9
4) 복합편의시설 운영관리	10
5) 국립박물관단지 운영	11
6) 세종공동캠퍼스 공익법인 운영	12
7) 종합사업관리	13
8) 금강횡단교량 추가 설치	14
9) 대통령제2집무실 건립	15

10) 광역교통시설 건설(총괄)	16
10-1) 공주 연결도로	18
10-2) 외삼-유성복합터미널	19
10-3) 회덕IC 연결도로	20
10-4) 광역교통시설 사후관리 ...	21
11) 국회세종지사당 건립	22
12) 국가재난대응시설 건립	23
13) 도담어진지구대 건립	24
14) 세종경찰청 청사 건립	25
15) 세종경찰특공대 청사 건립	26
16) 평생교육원 건립	27
17) 과학문화센터 건립	28
18) 복합커뮤니티센터 건립(총괄)	29
18-1) 4-2생활권 복검	31
18-2) 6-3생활권 복검	32
18-3) 5-1생활권 복검	33
18-4) 5-2생활권 복검	34
19) 국립박물관단지 건립	35
20) 종합체육시설 건립	37

1. 일반 현황

1. 기능 및 조직

□ (기 능) 행정중심복합도시 건설사업 추진

- 광역도시계획, 건설기본·개발계획 수립 및 변경, 실시계획 승인
- 공공청사·광역교통·공공시설 등의 건설 및 사업관리
- 「행정중심복합도시건설특별회계」 관리·운영
- 자족기능 확충을 위한 투자 유치

□ (조 직) 정원 150명 (1관 2국 13과 1팀, '23.12월 기준)

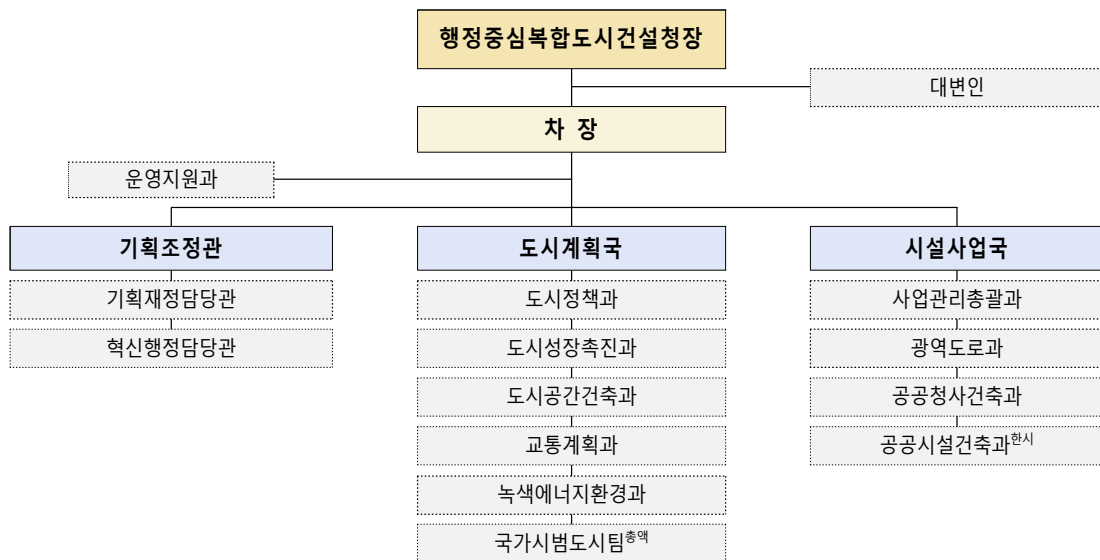

구분	정무직	고위 공무원	3급	4급	5급	6급	7급	8·9급	계
정원	1	4	4	21	42	47	18	13	150
현원	1	4	5	20	43	42	17	14	146

2. 건설사업 개요

- (사업목적) 국토 균형발전 및 국가경쟁력 제고
- (근거법령) 「신행정수도 후속대책을 위한 연기·공주지역 행정중심복합도시 건설을 위한 특별법」 및 같은 법 시행령
- (사업내용) 사업지역(73km²)에 인구 50만명의 자족도시 건설
- (사업비) 22.5조원(국비 8.5조원 및 한국토지주택공사 14조원)
 - * '23.11월 기준 18.33조원(81.5%) 집행(국비 6.63조원, LH 11.70조원)
- (도시 구조) 중심부를 녹지공간으로 조성(녹지율:52%)하고, 주위에 6개 주요기능*을 균형있게 배치한 세계 최초의 환상형(Ring) 도시
 - * 중앙행정 / 문화·국제 / 도시행정 / 대학·연구 / 의료·복지 / 첨단지식
- (추진전략) '07~'30년까지 3단계에 걸쳐 순차적으로 건설

- 1단계(초기활력단계, '07~'15, 15만)
: 중앙행정기능 이전 및 첫마을 등의 집중개발을 통한 초기 성장기반 조성

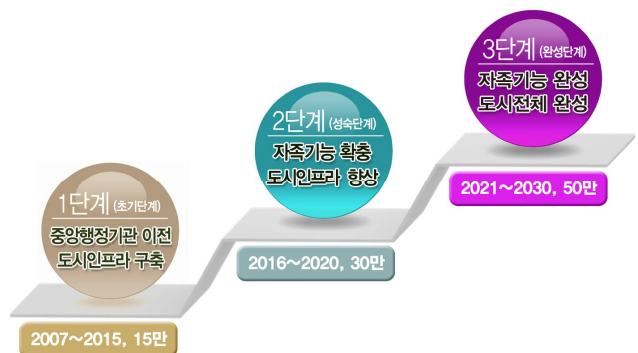

- 2단계(자족적 성숙단계, '16~'20, 30만) : 대학/연구기능 등 도시 자족기능 본격 확충 및 도시 인프라 향상
- 3단계(완성단계, '21~'30, 50만) : 도시기능 및 기반시설 등이 성숙단계를 거치면서 도시 완성

2. '24년도 예산 편성 방향

◆ 행정수도 위상 강화 및 행복도시 완성단계를 원활히 추진하기 위해 도시기능 및 기반시설 등을 고도화하는 사업에 재정을 운용

- 대통령 제2집무실, 국회세종의사당 건립 등 예산 반영을 통해 행정중심도시 기능 강화를 위한 사업 추진
- 전국 주요 도시로부터 행복도시까지 균등한 접근성을 확보하고 대중교통과의 원활한 연결을 위한 광역도로망 구축 추진
 - 행복~공주 연결도로 및 회덕IC 연결도로 등 추진 사업에 대한 건설 절차를 차질 없이 이행하기 위한 소요 요구
- 국가재난대응시설·세종경찰청 청사 건립 예산을 반영하여 다양한 기능의 국가행정시설 건립 추진
- 평생교육원·과학문화센터 건립을 위한 재정을 확보하여 도시발전에 따른 지방행정수요에 적극 대응
- 복합커뮤니티센터는 주민 입주 시기에 맞춰 순차 공급하고, 생활권별 특성을 반영한 통합설계로 운영 활성화 추진
- 여러 박물관을 복합화한 박물관단지는 통합운영 기능을 강화하고 도시건축·디자인박물관 및 디지털문화유산센터 건립 예산 편성

3. '24년도 세입 및 세출 예산 총괄표

☐ 세입예산

○ 2023년 대비 39.4%가 감소한 **1,363**억원

(억원,%)

구 분	'22결산	'23		'24 예산 (B)	증감		비 고
		본예산 (A)	추경		(B-A)	%	
합 계	4,283	2,250	2,250	1,363	887	△394	
행특 회계	4,283	2,250	2,250	1,363	887	△394	<ul style="list-style-type: none"> • 일반회계 전입금 1,248 • 전년도세계잉여금 71 • 기타경상이전수입 등 44

☐ 세출예산

○ 2023년 대비 41.4감소한 2,611 이며, 행특회계는 **39.4%** 감소한 **1,363**억원 편성

(억원, %)

구 분	'22결산	'23		'24 예산 (B)	증감		비 고
		본예산 (A)	추경		(B-A)	%	
합 계	7,656	4,452	4,452	2,611	△1,841	△414	
일반 회계	3,915	2,202	2,202	1,248	△954	△433	• 일반회계 전출금 1,248
행특 회계	3,741	2,250	2,250	1,363	△887	△394	

□ 세부사업 총괄표

(단위 : 억원)

세부사업	사업 기간	'23년 (A)	'24년		증감		비고
			정부안 (B)	확정 (C)	정부안대비 (C-B)	'23년대비 (C-A)	
총계	-	2,250	1,435	1,363	△72	△887	
<행복도시건설 운영>	-	303	274	282	6.5	△22	
1. 인건비	-	126	128	128		2	
2. 기본경비	-	34	35	35		0.8	
3. 행복청 운영	-	119	99	105	6.5	△14.0	
• 정책연구비	-	3.9	2.0	2.0		△2.0	
• 행복도시건설계획 관리	-	2.9	-	-		△2.9	• 사업 폐지
• 행정효율성증진	-	1.1	2.5	2.5		1.4	
• 행복도시 홍보	-	4.8	-	-		△4.8	• 사업 폐지
• 행정정보시스템	-	2.9	2.9	2.9		-	
• 복편 운영 관리	20~	16.2	16.4	16.4		0.3	
• 박물관단지 법인운영	22~	77.7	74.8	74.8		△2.9	
• 공동캠퍼스 법인운영	23~	9.6	-	6.5	6.5	순증	• 운영비 일부 반영
4. 행복도시건설 지원	-	24	13	13		△11	
• 자족기능유치	-	5.5	-	-		△5.5	• 정부안 미반영
• 종합사업관리	-	18.8	13.2	13.2		△5.6	
<행복도시건설>	-	1,931	1,146	1,066	△79	△865	
1. 중앙행정기관건립	-	3	10	10		7	
• 대통령제2집 무실	23~27	3.0	10.2	10.2		7.2	
2. 광역교통시설건설	-	579	170	170		△409	
• 행복-공주	07~26	45.4	20.7	20.7		△24.7	
• 행복-조치원	12~24	286.7	-	-		△286.7	• '24년 종료
• 오송-청주	07~23	145.3	-	-		△145.3	• '24년 종료
• 외삼-유성복합	14~25	25.0	3.0	3.0		△22.0	
• 회덕IC	18~25	76.1	145.0	145.0		68.9	
• 광역교통사후관리	13~30	0.3	1.3	1.3		1.0	
3. 국가행정시설건립	-	592	381	382	1	△210	

세부사업	사업 기간	'23년 (A)	'24년		증감		비고
			정 부 안 (B)	확정 (C)	정부안대비 (C-B)	'23년대비 (C-A)	
• 국회세종지사당	19~27	350.0	350.0	350.0		-	
• 국가재난대응시설	21~25	50.6	17.6	17.6		△33.0	
• 도담어진지구대	19~24	13.1	3.7	3.7		△9.4	• '24년 종료
• 세종경찰청 청사	22~25	177.6	10.0	10.0		△167.6	
• 경찰특공대 청사	23~26	1.0	-	1.0	1.0	-	• 설계착수소요 반영
4. 지방행정시설건립	-	151	158	158	△6	2	
• 평생교육원	20~25	149.5	145.5	145.5		△4.0	
• 과학문화센터	23~27	1	13	7	△6	6	• 설계착수 지연
5. 복합커뮤니티센터	-	197	242	242	△13	△33	
• 4-2생 복컴	20~25	93.8	64	64.2		△29.6	
• 6-3생 복컴	21~25	58.2	64	64.0		5.8	
• 5-1생 복컴	19~25	39.6	70	69.7		30.1	
• 5-2생 복컴	23~27	5	44	31	△13	26	• 부지사용시기 조정
6. 광역복지지원센터	-	20	-	-		△20	
• 4생 광복	19~23	20.2	-	-		△20.2	• '23년 종료
7. 문화시설건립	-	390	183	183	△60	△267	
• 국립박물관	16~27	388	183	121	△61	△246	• 사업계획적정성재검토
• 대평동 종합체육시설	23~27	2.0	-	1.0	1.0	△1.0	• 연구비 반영
8. 도시교통체계구축	-	-	1	1		1	
• 금강횡단교량 추가		-	1.0	1.0		1.0	
<회계금간거래>	-	16	16	16		△0.5	
1. 공무원연금부담금	-	16	16	16		△0.5	

정책연구비(계속)

<행 특 회 계>

(백만원)

총사업비	2022년 까지	2023년 예산				2024년 예산			2025년 이후
		본예산 (A)	추경	이월 등	현액	예산 (B)	증감 (B-A)	%	
-	-	394	394	128	522	197	△ 197	△ 50.0	-

① 사업개요

- 총사업비 : 해당 없음
- 사업기간 : 2007년 ~ 계속
- 사업규모 : 각종 정책연구 및 개발을 위한 지원

② '24년 예산 내역

- 4개 용역(49백만원/ 건) 수행을 위한 정책연구비 197백만원

③ 편성사유

- 도시 건설과정에서 발생하는 각종 현안 사안 또는 민원 등 정책 과제의 해결을 위해 편성

④ 추진일정

- '23.12. : '24년 정책연구용역 과제 선정
- '24.1. ~ : '24년 정책연구용역 시행

행정효율성 증진 및 능력개발(계속)

<행 특 회 계>

(백만원)

총사업비	2022년 까지	2023년 예산				2024년 예산			2024년 이후
		본예산 (A)	추경	이월 등	현액	예산 (B)	증감 (B-A)	%	
-	-	106	106	-	106	249	143	134.9	-

① 사업개요

- 총사업비 : 해당 없음
- 사업기간 : 2007년 ~ 계속
- 사업규모 : 직원 직무능력 향상을 위한 국내 교육 연수, 변화관리 프로그램 운영 등

② '24년 예산 내역

- 일용임금 : 청년인턴 채용 인건비 44백만원
- 일반수용비 : 직원 교육비 및 언론저작권 사용료 등 134백만원
- 일반용역비 : 변화관리프로그램 운영 및 언론 모니터링 용역 32백만원
- 국내여비 : 직무능력 향상 교육여비 24백만원
- 사업추진비 : 행정효율성 관련 회의 및 행사 지원 등 6백만원
- 포상금 : 성과우수부서, 직원상 등 포상 9백만원

③ 편성사유

- 직원들의 전문적인 직무수행 능력 향상과 미래지향적·혁신적 역량 강화를 위해 필요한 사업비 편성

④ 추진일정

- '24.1~ : 자체 인재개발계획 수립 및 직무능력 향상 교육 등 추진

행정정보시스템 고도화(정보화, 계속)

<행 특 회 계>

(백만원)

총사업비	2022년 까지	2023년 예산				2024년 예산			2025년 이후
		본예산 (A)	추경	이월 등	현액	예산 (B)	증감 (B-A)		
								%	
-	-	290	290	-	290	290	-	-	-

① 사업개요

- 총사업비 : 해당 없음
- 사업기간 : 2010년 ~ 계속
- 사업규모 : 노후 전산장비 교체 및 정보보안 강화위한 보안장비 도입

② '24년 예산 내역

- 노후전산장비(네트워크 통신장비, 방화벽 등) 3종 교체 및 정품SW구입, 정보시스템 보안 취약점 점검 및 개선 조치 등을 위한 290백만원

③ 편성사유

- 노후장비 교체로 운영 시스템 안정화 및 보안강화, SW 라이선스 교체와 정보시스템 보안취약점 개선 조치를 위한 재원 필요

④ 추진일정

'24.2. ~ '24.3.	'24.3. ~ '24.6.	'24.12.
계획 수립	발주 및 현장설치	사업완료

복합편의시설 운영관리(계속)

<행 특회계>

(백만원)

총사업비	2022년 까지	2023년 예산				2024년 예산			2024년 이후
		본예산 (A)	추경	이월 등	현액	예산 (B)	증감 (B-A)	%	
-	-	1,615	1,615	-	1,615	1,643	28	1.7	-

① 사업개요

- 총사업비 : 해당 없음
- 사업기간 : 2021년 ~ 계속
- 사업규모 : 연면적 (문화관) 19,915㎡, (체육관) 36,107㎡

② '24년 예산 내역

- 일반수용비 등 : 민간위탁관리위원회 운영비 및 공공요금 95백만원
- 민간위탁사업비 : 체육관 민간위탁 사업비 1,450백만원
- 자치단체경상보조 : 문화관 공무원 사용부분 98백만원

* 문화관 공무원 사용부분 관리사무 위임 364백만원 × 27%(면적율) = 98백만원

③ 편성사유

- 정부세종청사 기능 보완 및 입주공무원의 정주여건 개선을 위해 복합편의시설 문화관·체육관의 편의시설 개방

④ 추진일정

문 화 관	'19.10.	'23.1.	'24.1.	'25.1.~
	위·수임 협약 체결	'23년 국고보조금 교부 및 집행 결산	'24년 국고보조금 교부 및 집행 결산	'25년 국고보조금 교부 및 집행 결산
체 육 관	'22.4.~	'23.1.	'24.1.	'25. 1.~
	민간위탁업체 선정 및 계약체결	민간위탁 제2차 계약, 지원 및 점검 (회원 5,000명)	민간위탁 제3차 계약, 지원 및 점검 (회원 10,000명)	민간위탁업체 선정

국립박물관단지 운영(계속)

<행 특 회 계>

(백만원)

총사업비	2022년 까지	2023년 예산				2024년 예산			2025년 이후
		본예산 (A)	추경	이월 등	현액	예산 (B)	증감 (B-A)		
								%	
-	-	7,770	7,770	-	7,770	7,481	△289	△3.7	-

① 사업개요

- 총사업비 : 해당 없음
- 사업기간 : 2022년 ~ 계속
- 사업규모 : 연면적 총 81,370㎡

* 국립박물관단지 건립: 총사업비 약 4,468억원, 연면적 81,360㎡, '16년~'28년, 통합시설 및 5개 박물관(어린이·도시건축·디자인·디지털문화유산·국가기록)

② '24년 예산 내역

- 기관운영출연금 : 인건비 등 기관운영 예산 5,127백만원*
* (인건비) 3,178백만원, (경상비) 1,949백만원
- 사업출연금 : 전시사업·교육사업 등 사업예산 2,354백만원*
* (전시) 1,701백만원, (교육) 330백만원, (자료관리) 219백만원, (학술) 130백만원, (홍보) 115백만원, (자료보존) 138백만원 (자체수입) △279백만원

③ 편성사유

- 국민 문화욕구 충족 및 문화인프라의 지역 간 균형발전 도모를 위해 건립되는 국립박물관단지의 효율적이고 체계적인 운영 지원

④ 추진일정

- '24.1.~ : 어린이박물관 개관('23.12) 이후 본격적 박물관 운영(전시·교육 등)

세종공동캠퍼스 공익법인 운영(계속)

<행 특 회 계>

(백만원)

총사업비	2022년 까지	2023년 예산				2024년 예산			2025년 이후
		본예산 (A)	추경	이월 등	현액	예산 (B)	증감 (B-A)	%	
-	-	964	964	-	964	646	△318	△33.0	-

① 사업개요

- 총사업비 : 해당 없음
- 사업기간 : 2023년 ~ 2029년(예정)
- 사업규모 : 공동캠퍼스 부지면적 311,633㎡, 연면적 78,289㎡

② '24년 예산 내역

- 기관운영출연금 : 608백만원
- 사업출연금 : 38백만원

③ 편성사유

- 공동캠퍼스의 전반적인 관리·운영 업무를 수행할 공익법인의 초기 설립 및 운영에 필요한 예산을 지원

④ 추진일정

- '24.1. ~ : 공익법인 운영 지원

종합사업관리(계속)

<행 특 회 계>

(백만원)

총사업비	2022년 까지	2023년 예산				2024년 예산			2024년 이후
		본예산 (A)	추경	이월 등	현액	예산 (B)	증감 (B-A)	%	
-	-	1,882	1,882	-	1,882	1,318	△564	△30.0	-

① 사업개요

- 총사업비 : 해당 없음
- 사업기간 : 2007년 ~ 계속
- 사업규모 : 행복도시 매년 약 200개 사업의 공정 및 사업비 관리 등

② '24년 예산 내역

- 일반연구비 : 1,318백만원

③ 편성사유

- 9개의 잔여 생활권 개발과 국회의사당, 대통령 집무실, 국립박물관단지, 공동캠퍼스 등의 대규모 사업의 원활한 추진
- 개발면적기준 종합공정률 59.7%로 행복도시 건설사업의 목표 달성을 위해 체계적인 공정계획 수립 및 사업지연 예방체계 구축·운영 등 지속적인 관리가 필요

④ 추진일정

- '24.1. ~ '24.12. : 행복도시건설 종합사업관리 용역 수행

금강횡단교량 추가 설치(신규)

<행 특회계>

(백만원)

총사업비	2022년 까지	2023년 예산				2024년 예산			2025년 이후
		본예산 (A)	추경	이월 등	현액	예산 (B)	증감 (B-A)	%	
-	-	-	-	-	-	100	100	100.0	-

① 사업개요

- 총사업비 : 해당없음
- 사업기간 : 2024년
- 사업규모 : 금강횡단교량 추가 설치 검토를 위한 사전타당성 연구

② '24년 예산 내역

- 일반연구비 100백만원

③ 편성사유

- 행복도시 내 국가중요시설 입지에 따른 장래 교통수요에 대응하여 금강횡단교량 추가 설치 검토를 위한 연구용역비 100백만원 편성

④ 추진일정

- '24.2.~ : 금강횡단교량 추가 설치 사전타당성 연구용역 발주
- ※ 사전타당성 연구 결과를 고려하여 사업추진 여부 추후 결정

대통령제2집무실 건립(계속)

<행 특회 계>

(백만원)

총사업비	2022년 까지	2023년 예산				2024년 예산			2024년 이후
		본예산 (A)	추경	이월 등	현액	예산 (B)	증감 (B-A)	%	
459,313	-	300	300	-	300	1,020	720	240	457,993

① 사업개요

- 총사업비 : 4,593억원(국비 4,593억원)
- 사업기간 : 2023년 ~ 2027년
- 사업규모 : 건축 연면적 76,193㎡, 부지면적 250,000㎡(추정)
- * 총사업비 및 사업규모는 '23년 예산편성과정에서 참고하기 위한 가추정치로, 추후 사업계획 확정 및 총사업비 협의 등을 거쳐 실제 총사업비 확정예정

② '24년 예산 내역

- 기본조사설계비 : 건축설계용역 착수 및 기본설계 추진을 위한 1,000백만원
- 사업추진비 : 관계기관 협의 및 의견수렴 등을 위한 사업추진비 20백만원

③ 편성사유

- '24년 설계 착수 및 차질없는 사업 추진을 위해 기본조사설계비 등 1,020백만원 편성

④ 추진일정

'24.上	'24.下	'27.
사업규모 확정	설계공모 추진	사업완료

광역교통시설 건설(총괄)

<행 특 회 계>

(백만원)

총사업비	2022년 까지	2023년 예산				2024년 예산			2025년 이후
		본예산 (A)	추경	이월 등	현액	예산 (B)	증감 (B-A)	%	
3,647,160	2,382,714	57,869	57,869	11,493	69,362	17,000	△40,869	△70.6	1,178,084

* 총사업비 4조 48억원 중 3,577억원 제외(지자체 부담)

① 사업개요

- 총사업비 : 4조 48억원(국비 3조 6,472억원, 지방비 3,577억원)
- 사업기간 : 2007년 ~ 2030년
- 사업규모 : 도로 21개 노선(166km)

② '24년 예산 내역

- 광역교통시설 건설을 위해 4개 사업비 편성

(단위 : 백만원)

구 분	2023 예산 (A)	2024 예산 (B)	증 감 (B-A)	%
○ 광역교통시설 건설	57,869	17,000	△40,869	△70.6
1. 행복도시~공주	4,543	2,070	△2,473	△54.4
2. 행복도시~조치원	28,666	-	△28,666	△100
3. 오송~청주	14,525	-	△14,525	△100
4. 외삼~유성복합터미널	2,500	300	△2,200	△88.0
5. 회덕IC	7,605	14,500	6,895	90.7
6. 광역교통시설 사후관리	30	130	100	333.3

③ 편성사유

- 행복도시 광역교통개선대책에 따라 추진하는 사업으로, 단계별 건설 계획에 따라 적기에 광역교통시설 건설 추진
- '24년도 총 3개 노선 광역교통시설 건설 추진

④ 추진일정

- '23년 이전 준공(11개 노선) : 행복도시~대전유성, 행복도시~오송역, 행복도시~정안IC, 행복도시~대덕테크노, 행복도시~청원IC, 행복도시~청주, 행복도시~공주 1,2구간, 오송~청주공항, 오송~청주 1구간(0.5), 오송~조치원, 부강역
- '24년 이후 준공(10개 노선) : 행복도시~조치원, 회덕IC, 행복도시~공주 3구간, 외삼~유성복합터미널, 부강역~북대전IC(동측 우회, 금남~북대전IC), 조치원 우회, 정안IC~내포신도시, 행복도시~탄천, 행복도시~청주국제공항

행복도시~공주 연결도로(계속)

<행특회계>

(백만원)

총사업비	2022년 까지	2023년 예산				2024년 예산			2025년 이후
		본예산 (A)	추경	이월 등	현액	예산 (B)	증감 (B-A)	%	
239,023	220,805	4,543	4,543	-	4,543	2,070	△2,473	△54.4	11,605

* 총사업비 2,583억원 중 193억원 제외(공주시 부담)

① 사업개요

- 총사업비 : 1구간 1,136억원, 2구간 1,061억원,
3구간 국비 385억원(국비192.6억원, 지방비 192.6억원)
- 사업기간 : 2007년 ~ 2026년(1구간 2017년, 2구간 2021년, 3구간 2026년)
- 사업규모 : 1구간 L=6.3km(6차로 확장), 2구간 L=3.12km(6차로 신설),
3구간 L=0.82km(2차로 신설)

② '24년 예산 내역

- 공사비 : 잔사업비 18%인 16.4억원
- 감리비 : 잔사업비 10%인 4.2억원
- 시설부대비 : 잔사업비 15%인 0.1억원

③ 편성사유

- '26년 준공을 위한 공사비 등 20.7억원 편성

④ 추진일정

'17.4.~'23.2.	'23.8.	'26.12.
기본 및 실시설계	공사 착공	사업완료

외삼~유성복합터미널 연결도로(계속)

<행 특회계>

(백만원)

총사업비	2022년 까지	2023년 예산				2024년 예산			2025년 이후
		본예산 (A)	추경	이월 등	현액	예산 (B)	증감 (B-A)	%	
79,167	70,723	2,500	2,500	-	2,500	300	△2,200	△88.0	5,644

* 총사업비 1,583억원 중 792억원 제외(대전시 부담)

① 사업개요

- 총사업비 : 1,583억원(국비 792억원, 지방비 792억원)
- 사업기간 : 2014년 ~ 2025년
- 사업규모 : 연장 6.58km[10차로 개선(4.83km), 8차로 신설(1.75km)]

② '24년 예산 내역

- 자치단체자본보조 : 잔사업비 5%인 3억원

③ 편성사유

- '25년 준공을 위한 공사비 등 3억원 편성

④ 추진일정

'14.5.~'17.5.	'18.3.	'25.12.
기본 및 실시설계	공사 착공	사업완료

회덕IC 연결도로(계속)

<행 특회 계>

(백만원)

총사업비	2022년 까지	2023년 예산				2024년 예산			2025년 이후
		본예산 (A)	추경	이월 등	현액	예산 (B)	증감 (B-A)	%	
58,771	19,859	7,605	7,605	-	7,605	14,500	6,895	90.7	17,077

* 총사업비 1,175억원 중 588억원 제외(대전시 부담)

① 사업개요

- 총사업비 : 1,175억원(국비 588억원, 대전시 588억원)
- 사업기간 : 2018년 ~ 2025년
- 사업규모 : 연장 L=0.8km, IC 신설

② '24년 예산 내역

- 민간위탁사업비 : 잔사업비의 46%인 145억원

③ 편성사유

- '25년 준공을 위한 공사비 등 145억원 편성

④ 추진일정

'18.3.~'21.5.	'22.4.	'25.12.
기본 및 실시설계 실시	공사 착공	사업완료

광역교통시설 사후관리(계속)

<행 특 회 계>

(백만원)

총사업비	2022년 까지	2023년 예산				2024년 예산			2025년 이후
		본예산 (A)	추경	이월 등	현액	예산 (B)	증감 (B-A)		
								%	
11,179	4,467	30	30	165	195	130	100	333.3	6,387

① 사업개요

- 사업기간 : 2013년 ~ 2030년
- 사업규모 : 공사착공~준공 후 3년 사후환경영향조사 및 준공 후 5년 이내 사후평가 등

② '24년 예산 내역

- 건설보상비 : 토지 환매 감정평가비 30백만원
- 기본조사설계비 : 준공사업 사후관리비 100백만원

③ 편성사유

- 준공 사업의 사후관리비 100백만원 및 토지 환매 감정평가비 30백만원

④ 추진일정

- '30년까지 준공사업 사후평가 및 사후관리 실시 : '30.12월

국회세종의사당 건립(계속)

<행 특회계>

(백만원)

총사업비	2022년 까지	2023년 예산				2024년 예산			2025년 이후
		본예산 (A)	추경	이월 등	현액	예산 (B)	증감 (B-A)	%	
116,605	2,542	35,000	35,000	12,057	47,057	35,000	-	-	32,006

① 사업개요

- 총사업비 : 1,166억원(국비 1,166억원)
- 사업기간 : 2019년 ~ 2024년
- 사업규모 : 미 정(국회 등 사업계획 수립중)
- * '19년 국회증액으로 신규사업 편성시 국회예정처 추산 시설비 기준 가추
정치로, 추후 국회 사업계획 확정시 총사업비 등 조정 추진

② '24년 예산 내역

- 건설보상비 : 건립부지 매매계약시 계약금 10%수준 납부를 위한
보상비 350억원(이월예산 350억 포함 계약금 약 700억원 수준)

③ 편성사유

- 사업계획 의사결정시 차질 없는 추진을 위한 건설보상비 편성

④ 추진일정

- 국회세종의사당 입지, 규모 등을 결정하는 「국회세종의사당 설치
및 운영 등에 관한 규칙」 제정 이후 총사업비 등 사업계획 확정 예정

'24.	'25.	'27.
사업계획 수립	설계 추진	공사 추진

국가재난대응시설 건립(계속)

<행 특 회 계>

(백만원)

총사업비	2022년 까지	2023년 예산				2024년 예산			2025년 이후
		본예산 (A)	추경	이월 등	현액	예산 (B)	증감 (B-A)	%	
18,187	5,572	5,058	5,058	440	5,498	1,762	△ 3,296	△ 65.2	5,354

① 사업개요

- 총사업비 : 182억원(국비 182억원)
- 사업기간 : 2021년 ~ 2025년
- 사업규모 : 건축 연면적 3,572m², 부지면적 5,949m²

② '24년 예산 내역

- 공사비 : '25년 준공을 위한 잔사업비 14억원
- 감리비 : '25년 준공을 위한 잔사업비 4억원
- 시설부대비 : '25년 준공을 위한 잔사업비 0.2억원

③ 편성사유

- 대규모 재난발생시 국가 대응능력 제고를 위한 국가재난대응시설의 단계적 사업추진을 위한 공사비, 감리비 등 18억원 편성

④ 추진일정

'22.4.~'23.9.	'23.12.	'25.5
기본 및 실시설계	공사 착공	사업완료

도담어진지구대 건립(계속)

<행 특 회 계>

(백만원)

총사업비	2022년 까지	2023년 예산				2024년 예산			2025년 이후
		본예산 (A)	추경	이월 등	현액	예산 (B)	증감 (B-A)	%	
5,899	1,347	1,313	1,313	2,760	4,073	371	△ 942	△ 71.7	-

① 사업개요

- 총사업비 : 59억원(국비 59억원)
- 사업기간 : 2021년 ~ 2024년
- 사업규모 : 건축 연면적 922㎡, 부지면적 1,400㎡

② '24년 예산 내역

- 공사비 : '24년 준공을 위한 잔사업비 2억원
- 감리비 : '24년 준공을 위한 잔사업비 2억원

③ 편성사유

- '24년 사업 준공을 위한 재원 소요 4억원 편성

④ 추진일정

'22.1.~'22.11.	'23.2.	'24.上
기본 및 실시설계	공사 착공	사업완료

세종경찰청 청사 건립(계속)

<행 특회계>

(백만원)

총사업비	2022년 까지	2023년 예산				2024년 예산			2025년 이후
		본예산 (A)	추경	이월 등	현액	예산 (B)	증감 (B-A)	%	
80,353	34	17,760	17,760	2,675	20,435	1,000	△ 16,760	△ 94.4	58,884

① 사업개요

- 총사업비 : 804억원(국비 804억원)
- 사업기간 : 2022년 ~ 2026년
- 사업규모 : 건축 연면적 18,982㎡, 부지면적 18,000㎡

② '24년 예산 내역

- 설계비 : '24년 설계용역 준공을 위한 소요액 10억원

③ 편성사유

- 행복도시 내 국가주요시설의 안전확보 및 치안수요에 대응하기 위한 경찰청 청사 건립을 위해 설계비 10억원 편성

④ 추진일정

'24.下	'25.上	'26.下
기본 및 실시설계 완료	공사 착공	사업완료

세종경찰특공대 청사 건립(계속)

<행 특회계>

(백만원)

총사업비	2022년 까지	2023년 예산				2024년 예산			2025년 이후
		본예산 (A)	추경	이월 등	현액	예산 (B)	증감 (B-A)	%	
40,375	-	100	-	-	100	100	-	-	-

① 사업개요

- 총사업비 : 404억원(국비 404억원)
- 사업기간 : 2023년 ~ 2027년
- 사업규모 : 건축 연면적 7,466㎡, 부지면적 18,000㎡

② '24년 예산 내역

- 기본조사 설계비 : '24년 설계착수를 위한 기본조사 설계비 1억원

③ 편성사유

- 국가주요시설 대테러 대응 역량 강화 시설인 세종경찰특공대 건립 사업의 '24년 설계착수를 위한 재원 소요 1억원 편성

④ 추진일정

'23.3~'23.12	'24
건축기획용역	건축설계 공모

평생교육원 건립(계속)

<행특회계>

(백만원)

총사업비	2022년 까지	2023년 예산				2024년 예산			2024년 이후
		본예산 (A)	추경	이월 등	현액	예산 (B)	증감 (B-A)	%	
37,845	2,277	14,951	14,951	△ 580	14,371	14,554	△ 397	△ 2.7	6,643

* 총사업비 461억원 중 건설보상비 84억원 제외(세종특별자치시교육청 부담)

① 사업개요

- 총사업비 : 463억원 (국비 379억원, 지방비 84억원)
- 사업기간 : 2020년 ~ 2025년
- 사업규모 : 건축 연면적 13,645㎡, 부지면적 10,000㎡

② '24년 예산 내역

- 공사비 : 잔사업비의 80%인 140억원
- 감리비 : 잔사업비의 80%인 6억원

③ 편성사유

- '25년 준공을 위한 공사비 등 소요액 146억원 편성

④ 추진일정

'20.12.~'22.9.	'22.12.	'25.06.
기본 및 실시설계	공사 착공	사업완료

과학문화센터 건립(계속)

<행특회계>

(백만원)

총사업비	2022년 까지	2023년 예산				2024년 예산			2024년 이후
		본예산 (A)	추경	이월 등	현액	예산 (B)	증감 (B-A)	%	
24,619	-	100	100	-	100	649	549	549.0	23,870

* 총사업비 492억원 중 지방비 246억원 제외(세종특별자치시교육청 부담)

① 사업개요

- 총사업비 : 492억원 (국비 246억원, 지방비 246억원)
- 사업기간 : 2023년 ~ 2027년
- 사업규모 : 건축 연면적 12,000㎡, 부지면적 9,802㎡

② '24년 예산 내역

- 기본설계 용역 : 설계 추진 7억원

③ 편성사유

- '24년 설계용역 추진을 위한 소요액 7억원 편성

④ 추진일정

'24.4.~'24.6.	'24.7.~'25.6.	'25.9.	'27.12.
설계공모	기본 및 실시설계	공사 착공	사업완료

복합커뮤니티센터(총괄)

<행 특 회 계>

(백만원)

총사업비	2022년 까지	2023년 예산				2024년 예산			2025년 이후
		본예산 (A)	추경	이월 등	현액	예산 (B)	증감 (B-A)	%	
239,949	38,036	19,663	19,663	393	20,056	22,929	3,266	16.6	158,928

① 사업개요

- 총사업비 : 1조 415억원
- 사업기간 : 2008년 ~ 2030년
- 사업규모 : 기초생활권별 복합커뮤니티센터 총 22개소 건립

② '24년 예산 내역

- 도시 개발계획에 따라 4개 복합커뮤니티센터 건립사업 사업비 편성

(단위 : 백만원)

구 분	2023 예산 (A)	2024 예산 (B)	증 감 (B-A)	%
○ 복합커뮤니티센터 건립	19,663	22,929	3,266	16.6
1. 4-2생활권 복합커뮤니티센터	9,381	6,423	△2,958	△31.5
2. 6-3생활권 복합커뮤니티센터	5,823	6,400	577	9.9
3. 5-1생활권 복합커뮤니티센터	3,959	6,969	3,010	76.0
4. 5-2생활권 복합커뮤니티센터	500	3,137	2,637	527.4

③ 편성사유

- 행복도시 공공편의시설의 적기 확충을 위해 생활권별 개발계획에 따라 22개 복합커뮤니티센터를 순차적으로 건립
- '24년도 총 4개소 건립*을 위한 소요액 22,929백만원 편성
- * 계속 4개소(4-2생·6-3생·5-1생·5-2생 복컴)

④ 추진일정

- '19년 이전 준공(11건) : 2-3, 1-2, 1-4, 1-5, 1-3, 1-1(A), 3-2, 3-1, 1-1(B), 2-2, 3-3생활권
- '20년 준공(1건) : 2-1생활권
- '21년 준공(2건) : 4-1, 6-4생활권
- '22년 준공(1건) : 2-4생활권
- '25년 준공 예정(1건) : 4-2생활권
- '26년 준공 예정(2건) : 5-1, 6-3생활권
- '27년 이후 준공 예정(3건) : 5-2, 5-3, 6-1, 6-2생활권

4-2생활권 복합커뮤니티센터 건립(계속)

<행특회계>

(백만원)

총사업비	2022년 까지	2023년 예산				2024년 예산			2025년 이후
		본예산 (A)	추경	이월 등	현액	예산 (B)	증감 (B-A)	%	
63,626	15,513	9,381	9,381	755	10,136	6,423	△2,958	△31.5	31,554

1 사업개요

- 총사업비 : 636억원 (국비 636억원)
- 사업기간 : 2020년 ~ 2025년 (사업기간 연장 예정)
- 사업규모 : 건축 연면적 17,163㎡, 부지면적 15,009㎡

2 '24년 예산 내역

- 공사비 : 잔사업비의 20%인 62억원
- 감리비 : 잔사업비의 15%인 2억원
- 부대비 : 잔사업비의 50%인 0.3억원

3 편성사유

- '25년 준공을 위한 공사비 등 소요액 64억원 편성

4 추진일정

'20.12.~'22.10.	'23.4.	'25.10.
기본 및 실시설계	공사 착공	사업완료

6-3생활권 복합커뮤니티센터 건립(계속)

<행특회계>

(백만원)

총사업비	2022년 까지	2023년 예산				2024년 예산			2025년 이후
		본예산 (A)	추경	이월 등	현액	예산 (B)	증감 (B-A)	%	
48,885	11,779	5,823	5,823	490	6,313	6,400	577	9.9	24,393

① 사업개요

- 총사업비 : 489억원 (국비 489억원)
- 사업기간 : 2021년 ~ 2026년
- 사업규모 : 건축 연면적 12,061㎡, 부지면적 11,171㎡

② '24년 예산 내역

- 공사비 : 잔사업비의 20%인 60억원
- 감리비 : 잔사업비의 40%인 3.8억원
- 시설부대비 : 잔사업비의 40%인 0.2억원

③ 편성사유

- '26년 준공을 위한 공사비 등 소요액 64억원 편성

④ 추진일정

'21.6.~'23.9.	'23.12.	'26.2.
기본 및 실시설계	공사 착공	사업완료

5-1 생활권 복합커뮤니티센터건립(계속)

<행특회계>

(백만원)

총사업비	2022년 까지	2023년 예산				2024년 예산			2025년 이후
		본예산 (A)	추경	이월 등	현액	예산 (B)	증감 (B-A)	%	
45,221	10,744	3,959	3,959	△ 852	3,107	6,969	3,010	76.1	24,401

① 사업개요

- 총사업비 : 452억원 (국비 452억원)
- 사업기간 : 2019년 ~ 2026년
- 사업규모 : 건축 연면적 12,587.78㎡, 부지면적 10,061㎡

② '24년 예산 내역

- 공사비 : 잔사업비의 23%인 68억원
- 감리비 : 잔사업비의 10%인 1억원
- 시설부대비 : 잔사업비의 49%인 0.2억원

③ 편성사유

- '26년 준공을 위한 공사비 등 소요액 70억원 편성

④ 추진일정

'20.12.~'22.10.	'23.6.	'26.1.
기본 및 실시설계	공사 착공	사업완료

5-2생활권 복합커뮤니티센터 건립(신규)

<행특회계>

(백만원)

총사업비	2022년 까지	2023년 예산				2024년 예산			2025년 이후
		본예산 (A)	추경	이월 등	현액	예산 (B)	증감 (B-A)	%	
82,217	-	500	500	-	500	3,137	2,637	527	78,580

① 사업개요

- 총사업비 : 822억원(국비 822억원)
- 사업기간 : 2023년 ~ 2027년
- 사업규모 : 건축 연면적 17,919㎡, 부지면적 15,767㎡

② '24년 예산 내역

- 건설보상비 : 부지매입(계약)을 위한 잔사업비 12%인 17억원
- 기본조사설계비 : 잔사업비의 100%인 0.4억원
- 실시설계비 : 잔사업비의 50%인 13.0억원
- 시설부대비 : 4-2복합 설계시 시설부대비 지출내역을 반영한 1억원

③ 편성사유

- 설계공모 당선작 선정('23.7)에 따른 설계 추진비용 및 부지 매입 계약금 편성(부지비의 10%이나 조성원가 상승 감안하여 12%)

④ 추진일정

'23.7.~'24.12.	'25.3.	'27.9.
기본 및 실시설계	공사 착공	사업완료

국립박물관단지 건립(계속)

<행 특회계>

(백만원)

총사업비	2022년 까지	2023년 예산				2024년 예산			2025년 이후
		본예산 (A)	추경	이월 등	현액	예산 (B)	증감 (B-A)	%	
446,819	118,792	38,760	38,760	13,553	52,313	12,115	△26,645	△68.7	265,145

① 사업개요

- 총사업비 : 4,468억원(전액 국비)
- 사업기간 : 2016년 ~ 2028년
- 사업규모 : 건축 연면적 81,370㎡, 부지면적 75,402㎡

② '24년 예산 내역

- 건설보상비 : 국가기록박물관 부지 매입비 일부 6억원
- 기본설계비 : 국가기록박물관 기본설계 착수비 2.7억원
- 공사비 : '26년 준공을 위한 연차별 소요액(도시건축·통합 2차) 96.8억원
- 감리비 : 연차별 소요액(도시건축·통합 2차) 15억원
- 시설부대비 : 개별 박물관(도시건축·통합 2차) 소요 부대비 0.5억원

③ 편성사유

- 도시 문화 인프라 구축 및 국가균형발전을 위해 박물관단지를 2028년까지 순차적으로 건립할 필요가 있으며, 이를 위한 연차별 소요액 편성

4 추진일정

- 어린이박물관 및 통합시설(1차) : '23년 준공

'20.12.	'23.2.	'23.12.
착공	사업 완료	개관

- 도시건축박물관 및 통합시설(2차) : '26년 준공

'20.12.	'24.1	'26.4
기본설계 착수	공사 착공	사업 완료

- 디자인박물관 및 디지털문화유산센터 : '27년 준공

'22.3.	'25.下	'27.下
기본설계 착수	공사 착공	사업 완료

- 국가기록박물관 : '28년 준공

'25.上	'26.下	'28.下
기본설계 착수	공사 착공	사업 완료

대평동종합체육시설 건립(계속)

(백만원)

총사업비	2022년 까지	2023년 예산				2024년 예산			2024년 이후
		본예산 (A)	추경	이월 등	현액	예산 (B)	증감 (B-A)	%	
163,917	-	200	200	-	200	100	△ 100	△ 50	163,717

① 사업개요

- 총사업비 : 1,640억원(국비 893억원, 지방비 747억원)
- 사업기간 : 2023년 ~ 2027년
- 사업규모 : 건축 연면적 21,899㎡, 부지면적 74,032㎡

2 '24년 예산 내역

- 일반연구비 : 사업규모 확정 및 원활한 사업추진을 위한 100백만원

③ 편성사유

- 사업규모 확정 및 원활한 사업추진을 위해 일반연구비 100백만원 편성

④ 추진일정

'24.	'25.	'27.
타당성재 조사 완료	공사 착공	사업완료