

---

# 2022년도 예산 개요

---

2022. 1.

행정중심복합도시건설청



# 목 차

|                               |    |
|-------------------------------|----|
| 1. 일반 현황 .....                | 1  |
| 2. '22년도 예산 편성 방향 .....       | 3  |
| 3. '22년도 세입 및 세출 예산 총괄표 ..... | 4  |
| 4. 세부 사업별 편성내역 .....          | 7  |
| 1) 중앙행정기관 이전 건립 .....         | 7  |
| 2) 광역교통시설 건설(총괄) .....        | 8  |
| 2-1) 공주 연결도로 .....            | 10 |
| 2-2) 조치원 연결도로 .....           | 11 |
| 2-3) 오송-청주 연결도로 .....         | 12 |
| 2-4) 외삼-유성복합터미널 .....         | 13 |
| 2-5) 회덕IC 연결도로 .....          | 14 |
| 2-6) 부강역-북대전IC .....          | 15 |
| 2-7) 광역교통시설 사후관리 .....        | 16 |
| 3) 국가재난대응시설 건립 .....          | 17 |
| 4) 도담어진지구대 건립 .....           | 18 |
| 5) 세종경찰청 청사 건립 .....          | 19 |
| 6) 창의진로교육원 건립 .....           | 20 |
| 7) 119특수구조단청사 건립 .....        | 21 |

|                            |    |
|----------------------------|----|
| 8) 평생교육원 건립 .....          | 22 |
| 9) 복합커뮤니티센터 건립(총괄) .....   | 23 |
| 8-1) 2-4생활권 복검 .....       | 25 |
| 8-2) 4-2생활권 복검 .....       | 26 |
| 8-3) 6-3생활권 복검 .....       | 27 |
| 8-4) 5-1생활권 복검 .....       | 28 |
| 10) 4생활권 광역복지지원센터 건립 ..... | 29 |
| 11) 국립박물관단지 건립 .....       | 30 |
| 12) 정책연구비(R&D) .....       | 32 |
| 13) 광역도시계획 수립 .....        | 33 |
| 14) 행정효율성 증진 및 능력개발 .....  | 34 |
| 15) 행복도시건설 홍보 .....        | 35 |
| 16) 행정정보시스템 고도화(정보화) ..... | 36 |
| 17) 복합편의시설 운영관리 .....      | 37 |
| 18) 국립박물관단지 운영 .....       | 38 |
| 19) 자족기능유치지원 .....         | 39 |
| 20) 종합사업관리 .....           | 40 |
| 21) 행복도시 탄소관리시스템 구축 .....  | 41 |

# 1. 일반 현황

## 1. 임무 및 조직

□ (임 무) 행정중심복합도시 건설 추진을 담당

- 행정중심복합도시 건설사업의 총괄·조정
- 개발계획의 수립·변경 및 실시계획의 승인
- 공공청사·광역교통·공공시설 등 건립 및 사업관리
- 「행정중심복합도시건설특별회계」 관리·운영
- 자족기능 확충을 위한 투자 유치

□ (조 직) 정원 150명 (1관 2국 1단 13과 1팀, '22.1월 기준)

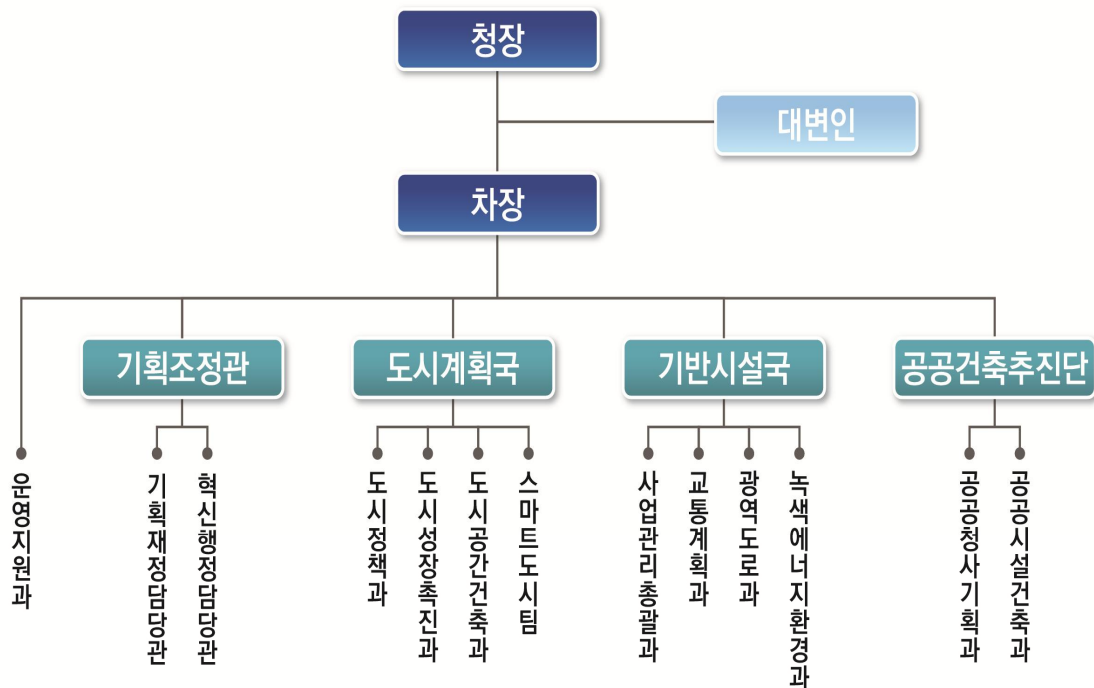

| 구분 | 정무직 | 고위<br>공무원 | 3급 | 4급 | 5급 | 6급 | 7급 | 8·9급 | 계   |
|----|-----|-----------|----|----|----|----|----|------|-----|
| 정원 | 1   | 5         | 4  | 21 | 42 | 45 | 18 | 14   | 150 |
| 현원 | 1   | 5         | 5  | 21 | 46 | 47 | 22 | 12   | 159 |

\* 대외인니협력팀, 광역상생발전기획단, BRT기획팀, 박물관운영팀, 박물관건립팀 등 TF 운영 중

## 2. 건설사업 개요

- (사업목적) 국토 균형발전 및 국가경쟁력 제고
- (근거법령) 「신행정수도 후속대책을 위한 연기·공주지역 행정중심복합도시 건설을 위한 특별법」 및 같은 법 시행령
- (사업내용) 사업지역(73km<sup>2</sup>)에 인구 50만명의 자족도시 건설
- (사업비) 22.5조원(국비 8.5조원 및 한국토지주택공사 14조원)
  - \* '21.12월말 기준 17.07조원(75.9%) 집행(국비 6.19조원, LH 10.88조원)
- (도시 구조) 중심부를 녹지공간으로 조성(녹지율:52%)하고, 주위에 6개 주요기능\*을 균형있게 배치한 세계 최초의 환상형(Ring) 도시
  - \* 중앙행정 / 문화·국제 / 도시행정 / 대학·연구 / 의료·복지 / 첨단지식
- (추진전략) '07~'30년까지 3단계에 걸쳐 순차적으로 건설

- 1단계(초기활력단계, '07~'15, 15만)  
: 중앙행정기능 이전 및 첫마을 등의 집중개발을 통한 초기 성장기반 조성

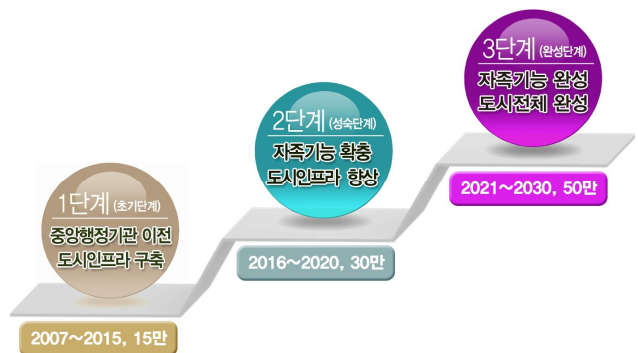

- 2단계(자족적 성숙단계, '16~'20, 30만) : 대학/연구기능 등 도시 자족기능 본격 확충 및 도시 인프라 향상
- 3단계(완성단계, '21~'30, 50만) : 도시기능 및 기반시설 등이 성숙단계를 거치면서 도시 완성

## 2. '22년도 예산 편성 방향

---

◆ 도시기능 및 기반시설 등을 다양화, 고도화하여 행복도시 완성 단계(3단계)가 원활히 진행될 수 있도록 재정을 운용

- 고품질의 공공청사를 차질 없이 건립하여 중앙행정기관의 효율적인 업무환경 구축하기 위해 정부세종청사 완료소요 반영(1,440억원)
- 전국 주요도시로부터 행복도시까지 균등한 접근성을 확보하고 대중교통과의 원활한 연결을 위한 광역도로망 구축 추진(690억원)
  - 부강역~북대전IC 및 회덕IC 연결도로 등 추진 사업에 대한 건설 절차를 차질 없이 이행하기 위한 소요 편성
- 세종시 인구 증가 등에 따라 급증하는 국가·지방행정수요에 적극 대응하기 위해 창의진로교육원, 119특수구조단 등 건립(294억원)
- 복합커뮤니티센터는 주민 입주 시기에 맞추어 순차 공급하고, 생활권별 특성을 반영한 통합설계로 운영 활성화 추진(393억원)
- 5개 박물관을 복합화한 박물관단지는 통합운영방안 마련을 위한 여건을 확보하고 디자인·디지털박물관 본격 건립 추진(855억원)
- 행복도시 건설 효과 확산 및 충청권 광역상생발전 등 국가균형발전 선도를 위해 행복도시 건설 관련 계획을 수립·정비

### 3. '22년도 세입 및 세출 예산 총괄표

#### □ 세입예산

○ 2021년 대비 7.0%가 감소한 **4,054**억원

(억원,%)

| 구 분      | '20결산 | '21   |           | '22예산<br>(B) | 증감    |      | 비 고  |
|----------|-------|-------|-----------|--------------|-------|------|--|
|          |       | 본예산   | 추경<br>(A) |              | (B-A) | %    |  |
| 합 계      | 3,340 | 4,361 | 4,361     | 4,054        | △307  | △7.0 |  |
| 행특<br>회계 | 3,340 | 4,361 | 4,361     | 4,054        | △307  | △7.0 | <ul style="list-style-type: none"> <li>• 일반회계 전입금 3,917</li> <li>• 전년도세계잉여금 96</li> <li>• 기타경상이전수입 등 41</li> </ul> |

#### □ 세출예산

○ 2021년 대비 8.1%가 감소한 7,971억원이며, 행특회계는 **7.0%** 감소한 **4,054**억원 편성

(억원, %)

| 구 분      | '20결산 | '21   |           | '22예산<br>(B) | 증감    |      | 비 고              |
|----------|-------|-------|-----------|--------------|-------|------|------------------|
|          |       | 본예산   | 추경<br>(A) |              | (B-A) | %    |                  |
| 합 계      | 6,283 | 8,678 | 8,678     | 7,971        | △707  | △8.1 |                  |
| 일반<br>회계 | 3,088 | 4,317 | 4,317     | 3,917        | △400  | △9.3 | • 행특회계 전출금 3,917 |
| 행특<br>회계 | 3,195 | 4,361 | 4,361     | 4,054        | △307  | △7.0 |                  |



## □ 세부사업 총괄표

※ 파란색은 '22년 신규사업(3), 빨간색은 '22년 준공사업(5)

(단위 : 억원)

| 세부사업              | 사업<br>기간 | '21년<br>(A) | '22년<br>(B) | '21년 대비     |       | 비고        |
|-------------------|----------|-------------|-------------|-------------|-------|-----------|
|                   |          |             |             | 증감<br>(B-A) | %     |           |
| 총계                | -        | 4,361       | 4,054       | △307        | △7.0  |           |
| [신규사업]            | -        | -           | 20          | 20          | -     | 3개        |
| <행복도시건설 운영>       | -        | 228         | 240         | 12          | 5.4   |           |
| 1. 인건비            | -        | 123         | 125         | 2           | 0.8   |           |
| 2. 기본경비           | -        | 32          | 33          | 1           | 3.3   |           |
| 3. 행복청 운영         | -        | 45          | 53          | 8           | 19.6  |           |
| • 정책연구비           | -        | 4.0         | 4.2         | 0.2         | 5.1   |           |
| • 광역도시계획 수립       | -        | 13.7        | 3.2         | △10.5       | △76.6 |           |
| • 행정효율성증진         | -        | 1.2         | 1.2         | -           | △1.7  |           |
| • 행복도시 홍보         | -        | 4.8         | 5.8         | 1           | 20.7  |           |
| • 행정정보시스템         | -        | 3.2         | 3.2         | -           | △2.8  |           |
| • 복편 운영관리         | -        | 17.7        | 23.6        | 5.9         | 33.3  |           |
| • 국립박물관단지 운영      | 22~      | -           | 12.2        | 12.2        | 순증    | 신규        |
| 4. 행복도시건설 지원      | -        | 28          | 29          | 1           | 3.6   |           |
| • 자족기능유치          | -        | 9.6         | 3.6         | △6.0        | △62.0 |           |
| • 종합사업관리          | -        | 18.4        | 18.8        | 0.4         | 2.6   |           |
| • 행복도시 탄소관리시스템 구축 | 22       | -           | 7.0         | 7.0         | 순증    | 신규        |
| <행복도시건설>          | -        | 4,116       | 3,798       | △318        | △7.7  |           |
| 1. 중앙행정기관건립       | -        | 1,594       | 1,440       | △154        | △9.7  |           |
| • 복편 건립           | 14~21    | 256.7       | -           | △256.7      | △100  | • '21년 완료 |
| • 중앙행정기관이전        | 18~22    | 1,337.4     | 1440.0      | 102.6       | 7.7   | • '22년 종료 |
| 2. 광역교통시설건설       | -        | 592         | 690         | 98          | 16.5  |           |
| • 행복-공주           | 07~26    | 39.8        | 1.0         | △38.8       | △97.5 |           |
| • 행복-조치원          | 12~23    | 196.5       | 257.4       | 60.9        | 31.0  |           |
| • 오송-청주           | 07~23    | 106.3       | 195.6       | 89.3        | 84.1  |           |
| • 행복-부강역          | 13~21    | 86.7        | -           | △86.7       | △100  | • '21년 완료 |

| 세부사업                 | 사업<br>기간 | '21년<br>(A) | '22년<br>(B) | '21년 대비     |              | 비고        |
|----------------------|----------|-------------|-------------|-------------|--------------|-----------|
|                      |          |             |             | 증감<br>(B-A) | %            |           |
| • 외삼-유성복합            | 14~24    | 90.0        | 50.0        | △40         | △44.4        |           |
| • 조치원우회              | 18~26    | 15.0        | -           | △15         | △100         |           |
| • 회덕IC               | 18~25    | 12.0        | 161.6       | 149.6       | 1,246.6      |           |
| • 부강역-북대전IC          | 21~27    | 44.9        | 20.2        | △24.7       | △55.1        |           |
| • 광역교통사후관리           | 13~30    | 1.2         | 4.4         | 3.2         | 269.2        |           |
| <b>3. 국가행정시설건립</b>   | <b>-</b> | <b>343</b>  | <b>95</b>   | <b>△248</b> | <b>△72.3</b> |           |
| • 세무서                | 14~21    | 114.8       | -           | △114.8      | △100         | • '21년 완료 |
| • 경찰서                | 15~21    | 86.4        | -           | △86.4       | △100         | • '21년 완료 |
| • 국회세종지사당            | 19~24    | 127.3       | -           | △127.3      | △100         |           |
| • 국가재난대응시설           | 21~24    | 0.3         | 58.3        | 58          | 19,320.0     |           |
| • 도담어진지구대            | 19~22    | 14.1        | 35.8        | 21.7        | 153.5        | • '22년 종료 |
| • 세종경찰청 청사 건립        | 22~      | -           | 1.0         | 1.0         | 순증           | 신규        |
| <b>4. 지방행정시설건립</b>   | <b>-</b> | <b>161</b>  | <b>199</b>  | <b>38</b>   | <b>23.8</b>  |           |
| • 창의진로교육원            | 18~22    | 111.1       | 138.2       | 27.1        | 24.5         | • '22년 종료 |
| • 119특수구조단           | 19~22    | 25.0        | 21.9        | △3.1        | △12.4        | • '22년 종료 |
| • 평생교육원              | 20~23    | 24.7        | 38.8        | 14.1        | 57.2         |           |
| <b>5. 복합커뮤니티센터건립</b> | <b>-</b> | <b>613</b>  | <b>393</b>  | <b>△220</b> | <b>△36.0</b> |           |
| • 2-4생 복컴            | 18~22    | 121.7       | 191.9       | 70.2        | 57.6         | • '22년 종료 |
| • 4-2생 복컴            | 20~24    | 114.9       | 51.4        | △63.5       | △55.3        |           |
| • 4-1생 복컴            | 17~21    | 164.3       | -           | △164.3      | △100         | • '21년 완료 |
| • 6-3생 복컴            | 21~24    | 6.6         | 117.5       | 110.9       | 1,685.6      |           |
| • 6-4생 복컴            | 17~21    | 135.4       | -           | △135.4      | △100         | • '21년 완료 |
| • 5-1생 복컴            | 19~24    | 70.4        | 31.8        | △38.6       | △54.8        |           |
| <b>6. 광역복지지원센터건립</b> | <b>-</b> | <b>220</b>  | <b>126</b>  | <b>△94</b>  | <b>△42.8</b> |           |
| • 4생 광복              | 19~23    | 219.8       | 125.8       | △94         | △42.8        |           |
| <b>7. 문화시설건립</b>     | <b>-</b> | <b>593</b>  | <b>855</b>  | <b>262</b>  | <b>44.1</b>  |           |
| • 아트센터               | 12~21    | 273.5       | -           | △273.5      | △100         | • '21년 완료 |
| • 국립박물관              | 16~27    | 319.7       | 854.8       | 535.1       | 167.4        |           |
| <회계 금간거래>            | -        | 17          | 16          | △1          | △3.7         |           |
| <b>1. 공무원연금부담금</b>   | <b>-</b> | <b>17</b>   | <b>16</b>   | <b>△1</b>   | <b>△3.7</b>  |           |

## 중앙행정기관 이전 건립(계속)

<행 특회계>

(백만원)

| 총사업비    | 2020년<br>까지 | 2021년 예산   |         |         | 2022년 예산  |             |     | 2023년<br>이후 |
|---------|-------------|------------|---------|---------|-----------|-------------|-----|-------------|
|         |             | 본예산<br>(A) | 이월 등    | 현액      | 예산<br>(B) | 증감<br>(B-A) |     |             |
|         |             |            |         |         |           |             | %   |             |
| 350,189 | 80,270      | 133,737    | △ 7,755 | 125,982 | 144,004   | 10,267      | 7.7 | -           |

### ① 사업개요

- 총사업비 : 3,502억원(국비 3,502억원)
- 사업기간 : 2018년 ~ 2022년
- 사업규모 : 건축 연면적 138,653㎡, 부지면적 47,093㎡

### ② '22년 예산내역

- 공사비 : '22년 준공을 위한 잔사업비 1,408억원
- 감리비 : '22년 준공을 위한 잔사업비 27억원
- 시설부대비 : '22년 준공을 위한 잔사업비 5억원

### ③ 편성사유

- '22년 사업준공을 위하여 잔사업비 100%에 해당하는 1,440억원 반영

### ④ 추진일정

|                 |               |        |
|-----------------|---------------|--------|
| '18.10.~'19.10. | '20.4.~'22.8. | '22.8. |
| 기본 및 실시설계       | 공사착공          | 사업완료   |

## 광역교통시설 건설(총괄)

<행특회계>

(백만원)

| 총사업비      | 2020년<br>까지 | 2021년 예산   |         |        | 2022년 예산  |             |      | 2023년<br>이후 |
|-----------|-------------|------------|---------|--------|-----------|-------------|------|-------------|
|           |             | 본예산<br>(A) | 이월 등    | 현액*    | 예산<br>(B) | 증감<br>(B-A) |      |             |
|           |             |            |         |        |           |             | %    |             |
| 3,797,051 | 2,198,921   | 59,242     | △ 1,102 | 58,140 | 69,020    | 9,778       | 16.5 | 1,470,970   |

### ① 사업개요

- 총사업비 : 4조 1,313억원(국비 3조 7,971억원, 지방비 3,342억원)
- 사업기간 : 2007년 ~ 2030년
- 사업규모 : 도로 21개 노선(165km)

### ② '22년 예산내역

- 광역교통시설 건설을 위해 7개 사업비 편성

(단위 : 백만원)

| 구 분            | 2021 예산<br>(A) | 2022 예산<br>(B) | 증 감<br>(B-A) | %      |
|----------------|----------------|----------------|--------------|--------|
| ○ 광역교통시설 건설    | 59,242         | 69,020         | 9,778        | 16.5   |
| 1. 행복도시~공주     | 3,981          | 100            | △ 3,881      | △ 97.5 |
| 2. 행복도시~조치원    | 19,653         | 25,744         | 6,091        | 31.0   |
| 3. 오송~청주       | 10,626         | 19,559         | 8,933        | 84.1   |
| 4. 행복도시~부강역    | 8,674          | -              | △ 8,674      | △ 100  |
| 5. 외삼~유성복합터미널  | 9,000          | 5,000          | △ 4,000      | △ 44.4 |
| 6. 조치원우회도로     | 1,500          | -              | △ 1,500      | △ 100  |
| 7. 회덕IC        | 1,200          | 16,159         | 14,959       | 1246.6 |
| 8. 부강역~북대전IC   | 4,488          | 2,015          | △ 2,473      | △ 55.1 |
| 9. 광역교통시설 사후관리 | 120            | 443            | 323          | 269.2  |

### ③ 편성사유

- 행복도시 광역교통개선대책에 따라 추진하는 사업으로, 단계별 건설 계획에 따라 적기에 광역교통시설 건설 추진

- '22년도 총 7개 노선 광역교통시설 건설 추진

### ④ 추진일정

- '19년 이전 준공(7.5개 노선) : 행복도시~대전유성, 행복도시~오송역, 정안IC, 대덕테크노밸리, 청원IC, 청주, 공주 1구간, 오송~청주공항
- '20년 준공(0.5개 노선) : 오송~청주 1구간
- '21년 준공(2.5개 노선) : 오송~조치원, 공주 2구간, 부강역
- '22년 이후 준공(10.5개 노선) : 행복도시~조치원, 오송~청주 2구간, 회덕IC, 공주 3구간, 외삼~유성복합 터미널, 조치원 우회, 부강역~북대전IC (동측 우회, 금남~북대전IC), 정안IC~내포신도시, 행복도시~탄천, 행복도시~청주국제공항

## 행복도시~공주 연결도로(계속)

<행 특회계>

(백만원)

| 총사업비    | 2020년<br>까지 | 2021년 예산   |      |       | 2022년 예산  |             |        | 2023년<br>이후 |
|---------|-------------|------------|------|-------|-----------|-------------|--------|-------------|
|         |             | 본예산<br>(A) | 이월 등 | 현액    | 예산<br>(B) | 증감<br>(B-A) |        |             |
|         |             |            |      |       |           |             | %      |             |
| 244,005 | 216,678     | 3,981      | 57   | 4,038 | 100       | △ 3,881     | △ 97.5 | 23,189      |

### ① 사업개요

- 총사업비 : 1구간 1,136억원, 2구간 1,067억원, 3구간 473억원(총사업비 비대상)
- 사업기간 : 2007년 ~ 2026년
- 사업규모 : 1구간 L=6.3km(6차로 확장), 2구간 L=3.12km(6차로 신설),  
3구간 L=1.0km(2차로 신설)

### ② '22년 예산내역

- 실시설계비 : 설계 재착수 소요 1억원

### ③ 편성사유

- 설계 재착수를 위한 설계비 1억원

### ④ 추진일정

- '21. 9. ~ '22. 8. : 문화재 현상변경 재심의  
\* 금강 홍수위 및 여유고 확보에 따른 교량 종단선형 조정
- '22. 9. : 설계 재착수

## 행복도시~조치원 연결도로(계속)

<행 특회계>

(백만원)

| 총사업비    | 2020년<br>까지 | 2021년 예산   |      |        | 2022년 예산  |             |      | 2023년<br>이후 |
|---------|-------------|------------|------|--------|-----------|-------------|------|-------------|
|         |             | 본예산<br>(A) | 이월 등 | 현액     | 예산<br>(B) | 증감<br>(B-A) |      |             |
|         |             |            |      |        |           |             | %    |             |
| 136,101 | 68,995      | 19,653     | 5    | 19,658 | 25,744    | 6,091       | 31.0 | 21,704      |

### ① 사업개요

- 총사업비 : 1,361억원(국비 1,361억원)
- 사업기간 : 2012년 ~ 2023년
- 사업규모 : 연장 4.9km, 4→6~8차로 확장

### ② '22년 예산내역

- 보상비 : 보상비 증액분 3억원
- 공사비 : 잔사업비 60%인 247억원
- 감리비 : 잔사업비 70%인 7억원(안전감리 추가)
- 시설부대비 : 잔사업비 60%인 0.6억원

### ③ 편성사유

- '23년 상반기 준공을 위한 공사비 등 257억원

### ④ 추진일정

| '18.1.~'19.3. | '19.5.~'23.4. | '23.4. |
|---------------|---------------|--------|
| 기본 및 실시설계     | 공사착공          | 사업완료   |

\* '21.12월 현재 공정율 42%

## 오송~청주 연결도로(계속)

<행 특회계>

(백만원)

| 총사업비    | 2020년<br>까지 | 2021년 예산   |       |        | 2022년 예산  |             |      | 2023년<br>이후 |
|---------|-------------|------------|-------|--------|-----------|-------------|------|-------------|
|         |             | 본예산<br>(A) | 이월 등  | 현액     | 예산<br>(B) | 증감<br>(B-A) |      |             |
|         |             |            |       |        |           |             | %    |             |
| 170,046 | 125,044     | 10,626     | 5,669 | 16,478 | 19,559    | 8,933       | 84.1 | 8,965       |

### ① 사업개요

- 총사업비 : 1,700억원(국비 1,700억원)
- 사업기간 : 2007년 ~ 2023년
- 사업규모 : (1구간) L=3.48km, 4→6차로 확장, (2구간) L=1.0km, 4→6차로 확장

### ② '22년 예산내역

- 공사비 : 잔사업비 60%인 189억원
- 감리비 : 잔사업비 70%인 7억원(안전감리 추가)
- 시설부대비 : 잔사업비 60%인 0.2억원

### ③ 편성사유

- '23년 상반기 준공을 위한 사업비

### ④ 추진일정

|               |               |        |
|---------------|---------------|--------|
| '15.6.~'17.5. | '18.2.~'23.4. | '23.4. |
| 기본 및 실시설계     | 공사착공          | 사업완료   |

\* '21.12월 현재 공정율 61%



## 외삼~유성복합터미널 연결도로(계속)

<행 특회계>

(백만원)

| 총사업비   | 2020년<br>까지 | 2021년 예산   |         |       | 2022년 예산  |             |        | 2023년<br>이후 |
|--------|-------------|------------|---------|-------|-----------|-------------|--------|-------------|
|        |             | 본예산<br>(A) | 이월 등    | 현액    | 예산<br>(B) | 증감<br>(B-A) |        |             |
|        |             |            |         |       |           |             | %      |             |
| 74,709 | 61,222      | 9,000      | △ 4,500 | 4,500 | 5,000     | △ 4,000     | △ 44.4 | 3,987       |

### ① 사업개요

- 총사업비 : 1,494억원(국비 747억원, 대전시 747억원)
  - \* '22년 요구 1,644억원
- 사업기간 : 2014년 ~ 2024년
- 사업규모 : 연장 6.58km[10차로 개선(4.83km), 8차로 신설(1.75km)]

### ② '22년 예산내역

- 자치단체자본보조 : 잔사업비 30%인 50억원

### ③ 편성사유

- '24년 준공을 위한 공사비 등 50억원

### ④ 추진일정

|               |               |         |
|---------------|---------------|---------|
| '14.5.~'17.5. | '18.3.~24.12. | '24.12. |
| 기본 및 실시설계     | 공사착공          | 사업완료    |

\* '21.12월 현재 공정율 42.0%

## 회덕IC 연결도로(계속)

<행 특 회 계>

(백만원)

| 총사업비   | 2020년<br>까지 | 2021년 예산   |      |       | 2022년 예산  |             |         | 2023년<br>이후 |
|--------|-------------|------------|------|-------|-----------|-------------|---------|-------------|
|        |             | 본예산<br>(A) | 이월 등 | 현액    | 예산<br>(B) | 증감<br>(B-A) |         |             |
|        |             |            |      |       |           |             | %       |             |
| 49,806 | 2,461       | 1,200      | 40   | 1,240 | 16,159    | 14,959      | 1,246.6 | 29,946      |

### ① 사업개요

- 총사업비 : 996억원(국비 498억원, 대전시 498억원)
- 사업기간 : 2018년 ~ 2025년
- 사업규모 : 연장 L=0.8km, IC 신설

### ② '22년 예산내역

- 민간위탁사업비 : 잔사업비의 25%인 162억원

### ③ 편성사유

- '25년 준공을 위한 공사비 등 162억원

### ④ 추진일정

|               |                |         |
|---------------|----------------|---------|
| '18.3.~'21.5. | '22.3.~'25.12. | '25.12. |
| 기본 및 실시설계 실시  | 공사착공           | 사업완료    |

**부강역~북대전IC 연결도로(계속)**

<행 특회계>
(백만원)

| 총사업비    | 2020년<br>까지 | 2021년 예산   |      |       | 2022년 예산  |             |        | 2023년<br>이후 |
|---------|-------------|------------|------|-------|-----------|-------------|--------|-------------|
|         |             | 본예산<br>(A) | 이월 등 | 현액    | 예산<br>(B) | 증감<br>(B-A) |        |             |
|         |             |            |      |       |           |             | %      |             |
| 397,711 | -           | 4,488      | -    | 4,488 | 2,015     | △ 2,473     | △ 55.1 | 391,208     |

**1 사업개요**

- 총사업비 : 3,977억원(국비 3,977억원)
- 사업기간 : 2021년 ~ 2027년
- 사업규모 : 연장 12.73km, 4차로 신설

**2 '22년 예산내역**

- 기본설계비 : 잔여설계비 100%인 8억원
- 실시설계비 : 잔여설계비 20%인 12억원

**3 편성사유**

- '23년 설계완료를 위한 설계비 20억원

**4 추진일정**

|                |                |         |
|----------------|----------------|---------|
| '21.6.~'23.11. | '24.1.~'27.12. | '27.12. |
| 기본 및 실시설계      | 공사착공           | 사업완료    |

\* '21.8월 현재 기본설계중

## 광역교통시설 사후관리(계속)

<행 특회계>

(백만원)

| 총사업비   | 2020년<br>까지 | 2021년 예산   |      |     | 2022년 예산  |             |       | 2023년<br>이후 |
|--------|-------------|------------|------|-----|-----------|-------------|-------|-------------|
|        |             | 본예산<br>(A) | 이월 등 | 현액  | 예산<br>(B) | 증감<br>(B-A) |       |             |
|        |             |            |      |     |           |             | %     |             |
| 11,179 | 4,075       | 120        | -    | 120 | 443       | 323         | 269.2 | 6,541       |

### ① 사업개요

- 사업기간 : 2013년 ~ 2030년
- 사업규모 : 공사착공~준공 후 3년 사후환경영향조사 및 준공 후 5년 이내 사후평가

### ② '22년 예산내역

- 기본설계비 : 11개 사업 사후평가 용역비 330백만원
- 공사비 : 1개 사업 사후환경영향조사 용역비 113백만원

### ③ 편성사유

- 준공 사업의 사후환경영향조사와 사후평가 소요 예산

### ④ 추진일정

- 오송~청주공항 사후환경영향조사 실시 중 : '15. 1. ~ '22. 12.
- '21년까지 준공사업(11개) 사후평가 실시 : '22년

## 국가재난대응시설 건립(계속)

<행 특회계>

(백만원)

| 총사업비   | 2020년<br>까지 | 2021년 예산   |      |    | 2022년 예산  |             |          | 2023년<br>이후 |
|--------|-------------|------------|------|----|-----------|-------------|----------|-------------|
|        |             | 본예산<br>(A) | 이월 등 | 현액 | 예산<br>(B) | 증감<br>(B-A) |          |             |
|        |             |            |      |    |           |             | %        |             |
| 15,971 | -           | 30         | -    | 30 | 5,826     | 5,796       | 19,320.0 | -           |

### ① 사업개요

- 총사업비 : 160억원(국비 160억원)
- 사업기간 : 2021년 ~ 2024년
- 사업규모 : 건축 연면적 3,772m<sup>2</sup>

### ② '22년 예산내역

- 보상비 : 잔여사업비 100%인 52억원
- 기본설계비 : 잔여사업비의 100%인 1억원
- 실시설계비 : 잔여사업비의 100%인 3억원
- 공사비 : 공사 착수를 위한 최저 소요액 1억원
- 감리비 : 감리 착수를 위한 최저 소요액 1억원

### ③ 편성사유

- 대규모 재난발생시 국가 대응능력 제고를 위한 “국가재난대응 시설”의 단계적 사업추진을 위한 설계비, 보상비 등 반영

### ④ 추진일정

|               |                |              |
|---------------|----------------|--------------|
| '21.9.~'22.2. | '22.2.~'22.12. | '23.1~'24.4. |
| 설계공모 추진       | 설계용역 추진        | 건축공사         |

## 도담어진지구대 건립(계속)

<행 특회 계>

(백만원)

| 총사업비  | 2020년<br>까지 | 2021년 예산   |         |     | 2022년 예산  |             |       | 2023년<br>이후 |
|-------|-------------|------------|---------|-----|-----------|-------------|-------|-------------|
|       |             | 본예산<br>(A) | 이월 등    | 현액  | 예산<br>(B) | 증감<br>(B-A) |       |             |
|       |             |            |         |     |           |             | %     |             |
| 3,936 | -           | 1,413      | △ 1,059 | 354 | 3,582     | 2,169       | 153.5 | -           |

### ① 사업개요

- 총사업비 : 39억원(국비 39억원)
- 사업기간 : 2021년 ~ 2022년
- 사업규모 : 건축 연면적 933m<sup>2</sup>

### ② '22년 예산내역

- 보상비 : 잔여사업비 100%인 11억원
- 공사비 : 잔여사업비의 100%인 24억원
- 감리비 : 잔여사업비의 100%인 1억원
- 시설부대비 : 잔여사업비의 100%인 0.1억원

### ③ 편성사유

- '22년 사업준공을 위하여 잔사업비 100%에 해당하는 36억원 반영

### ④ 추진일정

|                 |                |               |
|-----------------|----------------|---------------|
| '21.10.~'21.12. | '21.12.~'22.5. | '22.7.~'22.12 |
| 설계공모 추진         | 설계용역 추진        | 건축공사          |

## 세종경찰청 청사 건립(신규)

<행 특회계>

(백만원)

| 총사업비 | 2020년<br>까지 | 2021년 예산   |      |    | 2022년 예산  |             |    | 2023년<br>이후 |
|------|-------------|------------|------|----|-----------|-------------|----|-------------|
|      |             | 본예산<br>(A) | 이월 등 | 현액 | 예산<br>(B) | 증감<br>(B-A) |    |             |
|      |             |            |      |    |           |             | %  |             |
|      | -           | -          | -    | -  | 100       | 100         | 순증 | 779         |

### ① 사업개요

- 총사업비 : 780억원(국비780억원)
- 사업기간 : 2022년 ~ 2025년
- 사업규모 : 건축 연면적 22,416m<sup>2</sup>

### ② '22년 예산내역

- 기본설계비 : 사업착수를 위한 최저소요액 1억원

### ③ 편성사유

- '22년 사업착수를 위한 최저 소요액 1억원 반영

### ④ 추진일정

|                |                |                |         |
|----------------|----------------|----------------|---------|
| '21.11.~'22.6. | '22.7.~'22.12. | '23.1.~'23.12. | '24.1.~ |
| 사업계획 적정성 검토    | 설계공모 추진        | 설계             | 건축공사    |

## 창의진로교육원 건립(계속)

<행 특회계>

(백만원)

| 총사업비   | 2020년<br>까지 | 2021년 예산   |      |        | 2022년 예산  |             |      | 2023년<br>이후 |
|--------|-------------|------------|------|--------|-----------|-------------|------|-------------|
|        |             | 본예산<br>(A) | 이월 등 | 현액     | 예산<br>(B) | 증감<br>(B-A) |      |             |
|        |             |            |      |        |           |             | %    |             |
| 33,311 | 7,591       | 11,105     | 8    | 11,116 | 13,823    | 2,718       | 24.5 | -           |

### ① 사업개요

- 총사업비 : 333억원(국비 274억원, 지방비 59억원)
- 사업기간 : 2018년 ~ 2022년
- 사업규모 : 건축 연면적 9,800m<sup>2</sup>, 부지면적 7,696m<sup>2</sup>

### ② '22년 예산내역

- 공사비 : 잔사업비 100%인 129억원
- 감리비 : 잔사업비 100%인 9억원
- 시설부대비 : 잔사업비 100%인 0.9억원

### ③ 편성사유

- '22년 준공을 위한 공사비 등 소요액 138억원

### ④ 추진일정

|                |                |         |
|----------------|----------------|---------|
| '18.7.~'19.12. | '21.1.~'22.11. | '22.11. |
| 기본 및 실시설계      | 공사             | 사업완료    |

\* '21.12월 기준 공정률 45.1%



## 119특수구조단청사 건립(계속)

<행 특회계>

(백만원)

| 총사업비  | 2020년<br>까지 | 2021년 예산   |       |       | 2022년 예산  |             |        | 2023년<br>이후 |
|-------|-------------|------------|-------|-------|-----------|-------------|--------|-------------|
|       |             | 본예산<br>(A) | 이월 등  | 현액    | 예산<br>(B) | 증감<br>(B-A) |        |             |
|       |             |            |       |       |           |             | %      |             |
| 7,691 | 707         | 2,500      | 2,993 | 5,493 | 2,191     | △ 309       | △ 12.4 | -           |

### ① 사업개요

- 총사업비 : 77억원(국비 77억원)
- 사업기간 : 2019년 ~ 2022년
- 사업규모 : 부지면적 1,537m<sup>2</sup>, 연면적 2,133m<sup>2</sup>

### ② '22년 예산내역

- 공사비 : 잔여사업비의 100%인 21.8억원
- 감리비 : 잔여사업비의 100%인 0.06억원
- 시설부대비 : 잔여사업비의 100%인 0.08억원

### ③ 편성사유

- '22년 준공을 위한 공사비 등 22억원 반영

### ④ 추진일정

|               |                |        |
|---------------|----------------|--------|
| '19.9.~'20.6. | '20.10.~'22.2. | '22.2. |
| 기본 및 실시설계     | 공사착공           | 사업완료   |

## 평생교육원 건립(계속)

<행 특회계>

(백만원)

| 총사업비   | 2020년<br>까지 | 2021년 예산   |       |       | 2022년 예산  |             |      | 2023년<br>이후 |
|--------|-------------|------------|-------|-------|-----------|-------------|------|-------------|
|        |             | 본예산<br>(A) | 이월 등  | 현액    | 예산<br>(B) | 증감<br>(B-A) |      |             |
|        |             |            |       |       |           |             | %    |             |
| 49,293 | 8,452       | 2,469      | △ 208 | 2,261 | 3,882     | 1,413       | 57.2 | 34,698      |

### ① 사업개요

- 총사업비 : 492억원(국비 409억원, 지방비 84억원)
- 사업기간 : 2020년 ~ 2023년(사업기간 1년 연장 예정)
- 사업규모 : 건축 연면적 13,000㎡, 부지면적 10,000㎡

### ② '22년 예산내역

- 공사비 : 잔사업비 10%인 35억원
- 감리비 : 잔사업비 15%인 3억원
- 시설부대비 : 잔사업비 95%인 0.5억원

### ③ 편성사유

- '24년 준공을 위한 공사비 등 소요액 39억원

### ④ 추진일정

| '21.1.~'21.12. | '22.7.~'24.7. | '24.7. |
|----------------|---------------|--------|
| 기본 및 실시설계      | 공사            | 사업완료   |

\* '21.12월 현재 실시설계 중

## 복합커뮤니티센터 총괄

<행 특회 계>

(백만원)

| 총사업비      | 2020년<br>까지 | 2021년 예산   |       |        | 2022년 예산  |             |       | 2023년<br>이후 |
|-----------|-------------|------------|-------|--------|-----------|-------------|-------|-------------|
|           |             | 본예산<br>(A) | 이월 등  | 현액*    | 예산<br>(B) | 증감<br>(B-A) | %     |             |
| 1,044,108 | 578,769     | 61,322     | 7,377 | 68,699 | 39,255    | △22,067     | △36.0 | 357,358     |

### ① 사업개요

- 총사업비 : 1조 441억원
- 사업기간 : 2008년 ~ 2029년
- 사업규모 : 기초생활권별 복합커뮤니티센터 총 22개소 건립

### ② '22년 예산내역

- 도시 개발계획에 따라 4개 복합커뮤니티센터 건립사업 사업비 편성

(단위 : 백만원)

| 구 분                | 2021 예산<br>(A) | 2022 예산<br>(B) | 증 감<br>(B-A) | %      |
|--------------------|----------------|----------------|--------------|--------|
| ○ 복합커뮤니티센터 건립      | 61,322         | 39,255         | △22,067      | △36.0  |
| 1. 2-4생활권 복합커뮤니티센터 | 12,174         | 19,186         | 7,012        | 57.6   |
| 2. 4-2생활권 복합커뮤니티센터 | 11,490         | 5,138          | △6,352       | △55.3  |
| 3. 6-3생활권 복합커뮤니티센터 | 658            | 11,749         | 11,091       | 1685.6 |
| 4. 5-1생활권 복합커뮤니티센터 | 7,037          | 3,182          | △3,855       | △54.8  |
| 5. 4-1생활권 복합커뮤니티센터 | 16,428         | -              | -            | -      |
| 6. 4-1생활권 복합커뮤니티센터 | 13,535         | -              | -            | -      |

### ③ 편성사유

- 행복도시 공공편의시설의 지속적인 확충을 위해 생활권별 개발계획에 따라 22개 복합커뮤니티센터를 적기 건립
- '22년도 총 4개소(계속 4개소) 복합커뮤니티센터 건립을 위한 소요액 39,255백만원 편성

### ④ 추진일정

- '19년 이전 준공(11건) : 2-3, 1-2, 1-4, 1-5, 1-3, 1-1(A), 3-2, 3-1, 1-1(B), 2-2, 3-3생활권
- '20년 준공(1건) : 2-1생활권
- '21년 준공(2건) : 4-1, 6-4생활권
- '22년 준공 예정(1건) : 2-4생활권
- '23년 이후 준공 예정(7건) : 4-2, 5-1, 5-2, 5-3, 6-1, 6-2, 6-3생활권

## 2-4 생활권 복합커뮤니티센터 건립(계속)

<행 특회계>

(백만원)

| 총사업비   | 2020년<br>까지 | 2021년 예산   |      |        | 2022년 예산  |             |      | 2023년<br>이후 |
|--------|-------------|------------|------|--------|-----------|-------------|------|-------------|
|        |             | 본예산<br>(A) | 이월 등 | 현액     | 예산<br>(B) | 증감<br>(B-A) |      |             |
|        |             |            |      |        |           |             | %    |             |
| 40,019 | 7,797       | 12,174     | 3    | 12,177 | 19,186    | 7,012       | 57.6 | -           |

### ① 사업개요

- 총사업비 : 400억원(국비 400억원)
- 사업기간 : 2018년 ~ 2022년
- 사업규모 : 건축 연면적 12,420㎡, 부지면적 6,781㎡

### ② '22년 예산내역

- 공사비 : 잔사업비 100%인 181억원
- 감리비 : 잔사업비 100%인 10억원
- 시설부대비 : 잔사업비 100%인 0.9억원

### ③ 편성사유

- '22년 준공을 위한 공사비 등 소요액 192억원

### ④ 추진일정

|                |                 |         |
|----------------|-----------------|---------|
| '18.7.~'19.12. | '20.11.~'22.11. | '22.11. |
| 기본 및 실시설계      | 공사              | 사업완료    |

\* '21.12월 기준 공정률 43.3%

## 4-2생활권 복합커뮤니티센터 건립(계속)

<행 특회계>

(백만원)

| 총사업비   | 2020년<br>까지 | 2021년 예산   |       |        | 2022년 예산  |             |        | 2023년<br>이후 |
|--------|-------------|------------|-------|--------|-----------|-------------|--------|-------------|
|        |             | 본예산<br>(A) | 이월 등  | 현액     | 예산<br>(B) | 증감<br>(B-A) |        |             |
|        |             |            |       |        |           |             | %      |             |
| 66,406 | 60          | 11,490     | 3,958 | 15,448 | 5,138     | △ 6,352     | △ 55.3 | 45,760      |

### ① 사업개요

- 총사업비 : 664억원(국비 664억원)
- 사업기간 : 2020년 ~ 2024년
- 사업규모 : 건축 연면적 16,656㎡, 부지면적 15,009㎡

### ② '22년 예산내역

- 공사비 : 잔사업비 10%인 47억원
- 감리비 : 잔사업비 20%인 4억원
- 시설부대비 : 잔사업비 95%인 0.6억원

### ③ 편성사유

- '24년 준공을 위한 공사비 등 소요액 51억원

### ④ 추진일정

| '21.1.~'22.2. | '22.9.~'24.7. | '24.8. |
|---------------|---------------|--------|
| 기본 및 실시설계     | 공사            | 사업완료   |

\* '21.12월 현재 실시설계 중

## 6-3생활권 복합커뮤니티센터 건립(계속)

<행 특회계>

(백만원)

| 총사업비   | 2020년<br>까지 | 2021년 예산   |      |     | 2022년 예산  |             |         | 2023년<br>이후 |
|--------|-------------|------------|------|-----|-----------|-------------|---------|-------------|
|        |             | 본예산<br>(A) | 이월 등 | 현액  | 예산<br>(B) | 증감<br>(B-A) |         |             |
|        |             |            |      |     |           |             | %       |             |
| 47,603 | -           | 658        | -    | 658 | 11,749    | 11,091      | 1,685.6 | 35,196      |

### ① 사업개요

- 총사업비 : 476억원(국비 476억원)
- 사업기간 : 2021년 ~ 2024년
- 사업규모 : 건축 연면적 12,600㎡, 부지면적 11,793㎡

### ② '22년 예산내역

- 보상비 : 잔사업비 100%인 103억원
- 기본설계비 : 잔사업비 100%인 2억원
- 실시설계비 : 잔사업비 92%인 10억원
- 공사비 : 잔사업비 0.3%인 1억원
- 감리비 : 잔사업비 5%인 1억원
- 시설부대비 : 잔사업비 55%인 0.5억원

### ③ 편성사유

- '24년 준공을 위한 공사비 등 소요액 117억원

### ④ 추진일정

|               |                 |         |
|---------------|-----------------|---------|
| '21.6.~'22.9. | '22.12.~'24.11. | '24.12. |
| 기본 및 실시설계     | 공사              | 사업완료    |

\* '21.12월 현재 기본설계 중

## 5-1 생활권 복합커뮤니티센터 건립(계속)

<행 특회계>

(백만원)

| 총사업비   | 2020년<br>까지 | 2021년 예산   |       |        | 2022년 예산  |             |        | 2023년<br>이후 |
|--------|-------------|------------|-------|--------|-----------|-------------|--------|-------------|
|        |             | 본예산<br>(A) | 이월 등  | 현액     | 예산<br>(B) | 증감<br>(B-A) |        |             |
|        |             |            |       |        |           |             | %      |             |
| 45,443 | 69          | 7,037      | 3,416 | 10,453 | 3,182     | △ 3,855     | △ 54.8 | 31,739      |

### ① 사업개요

- 총사업비 : 454억원(국비 454억원)
- 사업기간 : 2019년 ~ 2024년
- 사업규모 : 건축 연면적 12,380㎡, 부지면적 10,074㎡

### ② '22년 예산내역

- 공사비 : 잔사업비 10%인 28억원
- 감리비 : 잔사업비 20%인 3억원
- 시설부대비 : 잔사업비 95%인 0.5억원

### ③ 편성사유

- '24년 준공을 위한 공사비 등 소요액 32억원

### ④ 추진일정

| '21.1.~'21.12. | '22.7.~'24.7. | '24.7. |
|----------------|---------------|--------|
| 기본 및 실시설계      | 공사            | 사업완료   |

\* '21.12월 현재 실시설계 중



## 4생활권 광역복지지원센터 건립(계속)

<행 특회계>

(백만원)

| 총사업비   | 2020년<br>까지 | 2021년 예산   |      |        | 2022년 예산  |             |        | 2023년<br>이후 |
|--------|-------------|------------|------|--------|-----------|-------------|--------|-------------|
|        |             | 본예산<br>(A) | 이월 등 | 현액     | 예산<br>(B) | 증감<br>(B-A) |        |             |
|        |             |            |      |        |           |             | %      |             |
| 45,682 | 1,880       | 21,975     | 777  | 22,762 | 12,580    | △ 9,395     | △ 42.8 | 8,460       |

### ① 사업개요

- 총사업비 : 457억원(국비 457억원)
- 사업기간 : 2019년 ~ 2023년
- 사업규모 : 건축 연면적 13,421㎡, 부지면적 15,019㎡

### ② '22년 예산내역

- 공사비 : 잔사업비 60%인 116억원
- 감리비 : 잔사업비 90%인 9억원
- 시설부대비 : 잔사업비 100%인 0.8억원

### ③ 편성사유

- '22년 준공을 위한 공사비 등 소요액 126억원

### ④ 추진일정

|                |                |        |
|----------------|----------------|--------|
| '19.6.~'20.10. | '20.12.~'23.1. | '23.1. |
| 기본 및 실시설계      | 공사             | 사업완료   |

\* '21.12월 기준 공정률 35.7%

## 국립박물관단지 건립(계속)

<행 특회계>

(백만원)

| 총사업비    | 2020년<br>까지 | 2021년 예산   |      |        | 2022년 예산  |             |       | 2023년<br>이후 |
|---------|-------------|------------|------|--------|-----------|-------------|-------|-------------|
|         |             | 본예산<br>(A) | 이월 등 | 현액     | 예산<br>(B) | 증감<br>(B-A) |       |             |
|         |             |            |      |        |           |             | %     |             |
| 400,273 | 20,729      | 31,967     | 119  | 32,086 | 85,482    | 53,515      | 167.4 | 267,400     |

### ① 사업개요

- 총사업비 : 4,003억원
- 사업기간 : 2016년 ~ 2027년
- 사업규모 : 부지면적 75,402m<sup>2</sup>, 연면적 80,647m<sup>2</sup>

### ② '22년 예산내역

- 어린이박물관 : '22년 준공을 위한 잔여 사업비(공사비, 감리비)  
19,292백만원
- 통합시설(1차) : '22년 준공을 위한 잔여 사업비(공사비, 감리비,  
시설부대비) 22,942백만원
- 통합시설(2차) : '24년 준공을 위한 연차별 소요액\* 8,049백만원  
\* 잔여 부지매입비·기본·실시설계비, 공사착공 소요액(공사비, 감리비, 시설부대비)
- 도시건축박물관 : '24년 준공을 위한 연차별 소요액\* 12,593백만원  
\* 잔여 부지매입비, 공사착공 소요액(공사비, 감리비, 시설부대비)
- 디자인박물관 : '25년 준공을 위한 연차별 소요액\* 13,617백만원  
\* 부지매입비 전액, 잔여 기본설계비, 실시설계비 일부, 감리비 착수 소요액
- 디지털문화유산영상관 : '25년 준공을 위한 연차별 소요액\* 8,989백만원  
\* 부지매입비 전액, 잔여 기본설계비, 실시설계비 일부, 감리비 착수 소요액

### ③ 편성사유

- 도시 문화인프라의 지속적인 확충을 위해 박물관단지를 2027년까지 순차적으로 건립할 필요가 있으며, 이를 위한 연차별 소요액 반영

### ④ 추진일정

- 어린이박물관 및 통합시설(1차) : '22년 준공

|         |         |         |
|---------|---------|---------|
| '20.12. | '22.12. | '23.1.~ |
| 착공      | 사업 준공   | 개관 준비   |

- 도시건축박물관 및 통합시설(2차) : '24년 준공

|         |         |         |
|---------|---------|---------|
| '20.12. | '22.하반기 | '24.하반기 |
| 기본설계 착수 | 공사 착공   | 사업 준공   |

- 디자인박물관 및 디지털문화유산영상관 : '25년 준공

|         |         |         |
|---------|---------|---------|
| '22.2.  | '23.하반기 | '25.하반기 |
| 기본설계 착수 | 공사 착공   | 사업 준공   |

- 국가기록박물관: '27년 준공

|                 |         |         |
|-----------------|---------|---------|
| '23.5.~'25.1.   | '25.하반기 | '27.하반기 |
| 설계공모, 기본 및 실시설계 | 공사 착공   | 사업 준공   |

## 정책연구비(R&D, 계속)

<행 특회 계>

(백만원)

| 총사업비 | 2020년<br>까지 | 2021년 예산   |      |     | 2022년 예산  |             |     | 2022년<br>이후 |
|------|-------------|------------|------|-----|-----------|-------------|-----|-------------|
|      |             | 본예산<br>(A) | 이월 등 | 현액  | 예산<br>(B) | 증감<br>(B-A) |     |             |
|      |             |            |      |     |           |             | %   |             |
| -    | -           | 395        | 40   | 435 | 415       | 20          | 5.1 | -           |

### ① 사업개요

- 총사업비 : 해당없음
- 사업기간 : 2007년 ~ 계속
- 사업규모 : 각종 정책연구 및 개발을 위한 지원

### ② '22년 예산내역

- 8개 용역(52백만원/건) 수행을 위한 정책연구비 415백만원

### ③ 편성사유

- 전부처 공통 사업으로 도시 건설과정에서 발생하는 각종 현안사안 또는 민원 등 정책과제의 해결을 위해 편성

### ④ 추진일정

- '22. 1. : '22년 정책연구용역 과제 선정
- '22. 3. ~ : '22년 정책연구용역 시행

## 광역도시계획 수립(계속)

<행 특회 계>

(백만원)

| 총사업비 | 2020년<br>까지 | 2021년 예산   |      |       | 2022년 예산  |             |        | 2023년<br>이후 |
|------|-------------|------------|------|-------|-----------|-------------|--------|-------------|
|      |             | 본예산<br>(A) | 이월 등 | 현액    | 예산<br>(B) | 증감<br>(B-A) |        |             |
|      |             |            |      |       |           |             | %      |             |
| -    | -           | 1,365      | -    | 1,365 | 320       | △ 1,045     | △ 76.6 | -           |

### ① 사업개요

- 총사업비 : 해당없음
- 사업기간 : 2019년 ~ 계속
- 사업규모 : 행복도시 건설 기본·개발계획, 행복도시권 광역도시계획 등 수립

### ② '22년 예산내역

- 정책연구비 : 행복도시 건설 관련 계획 후속연구(2건) 250백만원
- 일반수용비 : 협의체·위원회 관련 자문 및 자료제작 31백만원
- 국외업무여비 : 해외 광역권 선진사례 조사 18백만원
- 임차료 : 토론회, 세미나, 워크숍 등 개최 10백만원
- 사업추진비 : 광역거버넌스 및 실무협의회 등 운영 11백만원

### ③ 편성사유

- 행복도시 건설 관련 계획 집행·관리와 후속조치를 위한 연구 및 사업운영비 등 총 320백만원

### ④ 추진일정

- '22. 1. ~ : 위원회, 협의체 등 광역거버넌스 운영
- '22. 하반기 : 행복도시 건설 관련 계획 후속 연구 발주

## 행정효율성 증진 및 능력개발(계속)

<행 특회계>

(백만원)

| 총사업비 | 2020년<br>까지 | 2021년 예산   |      |     | 2022년 예산  |             |      | 2023년<br>이후 |
|------|-------------|------------|------|-----|-----------|-------------|------|-------------|
|      |             | 본예산<br>(A) | 이월 등 | 현액  | 예산<br>(B) | 증감<br>(B-A) |      |             |
|      |             |            |      |     |           |             | %    |             |
| -    | -           | 120        | -    | 120 | 118       | △2          | △1.7 | -           |

### ① 사업개요

- 총사업비 : 해당없음
- 사업기간 : 2007년 ~ 계속
- 사업규모 : 직원 직무능력 향상을 위한 국·내외 교육 연수 등

### ② '22년 예산내역

- 일반수용비 : 직무능력 향상 교육비 32백만원
- 일반용역비 : 전 직원 워크숍 20백만원
- 국내여비 : 직무능력 향상 교육여비 38백만원
- 국외여비 : 우수 직원 및 정책과제담당자 등 해외연수 12백만원
- 사업추진비 : 학습모임 활동 운영지원 6백만원
- 포상금 : 적극행정 우수직원 및 부서, 우수제안, 경진대회 등 포상 10백만원

### ③ 편성사유

- 전 부처 공통사업으로 직원들의 전문적인 직무수행 능력 향상과 미래지향적·혁신적 역량 강화를 위해 필요한 사업비 편성

### ④ 추진일정

- '22. 1. ~ : 자체 인재개발계획 수립 및 직무능력 향상 교육 등 추진

## 행복도시건설 홍보(계속)

<행 특회계>

(백만원)

| 총사업비 | 2020년<br>까지 | 2021년 예산   |      |     | 2022년 예산  |             |      | 2023년<br>이후 |
|------|-------------|------------|------|-----|-----------|-------------|------|-------------|
|      |             | 본예산<br>(A) | 이월 등 | 현액* | 예산<br>(B) | 증감<br>(B-A) |      |             |
|      |             |            |      |     |           |             | %    |             |
| -    | -           | 482        | -    | 482 | 582       | 100         | 20.7 | -           |

### ① 사업개요

- 총사업비 : 해당없음
- 사업기간 : 2012년 ~ 계속
- 사업규모 : 행복도시 건설과정 홍보, 홍보계획 수립·시행 등

### ② '22년 예산내역

- (일반수용비) 273백만원
  - 뉴스저작물 등 각종 행사 추진비, 간행물 발간 등
- (일반용역비) 309백만원
  - 행복도시 정책홍보 209백만원, 홍보동영상 제작 용역 100백만원

### ③ 편성사유

- 주요 국정과제인 행정중심복합도시의 건설 과정 및 성과와 도시 경쟁력·가치 등을 국내외에 효과적으로 홍보

### ④ 추진일정

- '22. 1. ~ : 행복도시건설 홍보계획 수립 및 시행

## 행정정보시스템 고도화(정보화, 계속)

<행 특회계>

(백만원)

| 총사업비 | 2020년<br>까지 | 2021년 예산   |      |     | 2022년 예산  |             |      | 2023년<br>이후 |
|------|-------------|------------|------|-----|-----------|-------------|------|-------------|
|      |             | 본예산<br>(A) | 이월 등 | 현액  | 예산<br>(B) | 증감<br>(B-A) |      |             |
|      |             |            |      |     |           |             | %    |             |
| -    | -           | 324        | -    | 324 | 315       | △9          | △2.8 | -           |

### ① 사업개요

- 총사업비 : 해당없음
- 사업기간 : 2010년 ~ 계속
- 사업규모 : 노후 전산장비 교체 및 정보시스템 보안취약점 조치 강화

### ② '22년 예산내역

- 전산장비 도입 : 노후전산장비 7종 등 교체를 위한 251백만원
- 정보시스템 개발 : 내부업무포털 보안 취약점 개선 위한 64백만원

### ③ 편성사유

- 노후 전산장비 교체 및 행정정보시스템의 보안취약점 제거 등 정보보안 강화로 대국민 신뢰성 제고하기 위해 사업 추진

### ④ 추진일정

- 행정정보시스템 고도화 계획 수립 및 발주('22.2.)
- 내부업무포털 기능개선 계획 수립 및 발주 등 사업추진('22.2.~'22.7.)



## 복합편의시설 운영관리(계속)

<행 특회 계>

(백만원)

| 총사업비 | 2020년<br>까지 | 2021년 예산   |      |       | 2022년 예산  |             |      | 2023년<br>이후 |
|------|-------------|------------|------|-------|-----------|-------------|------|-------------|
|      |             | 본예산<br>(A) | 이월 등 | 현액    | 예산<br>(B) | 증감<br>(B-A) | %    |             |
|      |             |            |      |       |           |             |      |             |
| -    | -           | 1,765      | ±497 | 1,765 | 2,355     | 590         | 33.4 | -           |

### ① 사업개요

- 총사업비 : 해당없음
- 사업기간 : 2021년 ~ 계속
- 사업규모 : 연면적 (문화관) 19,915㎡, (체육관) 36,107㎡

### ② '22년 예산내역

- 일반수용비 : 민간위탁위원회 수당지급, 조달수수료 등 30백만원
- 공공요금및제세 : 수도·전기·난방·인터넷 요금 등 200백만원
- 관리용역비 : 개관 전 시설관리·청소경비 용역비 150백만원
  - \* 수탁기관 선정 전(3개월) 최소한의 시설관리를 위해 기존관리용역 연장
- 민간위탁사업비 : 개관비용과 수입을 고려한 실제 운영비 1,877백만원
  - \* 지출액(2,046백만원) - 수입액(169백만원) = 1,877백만원(초기개관 고려)
- 자치단체경상보조 : 문화관 공무원 사용부분 98백만원
  - \* 문화관 공무원 사용부분 관리사무 위임 364백만원 × 27%(면적율) = 98백만원

### ③ 편성사유

- 정부세종청사 기능 보완 및 입주공무원의 정주여건 개선을 위해 복합편의시설 문화관·체육관의 편의시설 개방
  - \* 22년 복합편의시설 문화관(공무원 전용공간 경상경비), 체육관(시설유지·관리비)

### ④ 추진일정

|       |                             |                           |                          |                          |
|-------|-----------------------------|---------------------------|--------------------------|--------------------------|
| 문 화 관 | '19.10.                     | '21.6.                    | '21.9.                   | '21.9.~                  |
|       | 위·수입 협약 체결                  | '21년 국고보조금<br>1차 교부       | 1차 교부금<br>집행점검           | '21년 국고보조금<br>2차 교부 후 점검 |
| 체 육 관 | '21.8.~                     | '21.9. ~ '21.12.          | '21.9.~                  | '22.1.~                  |
|       | 준공 후('21.8) 시설물<br>관리 용역 발주 | 시설물 보험 계약 체결<br>및 초도물품 구매 | 주차장 운영 개시<br>(청사관리본부 공동) | 민간위탁 운영<br>관련 준비         |

## 국립박물관단지 운영(신규)

<행특회계>

(백만원)

| 총사업비 | 2020년<br>까지 | 2021년 예산   |      |    | 2022년 예산  |             |    | 2023년<br>이후 |
|------|-------------|------------|------|----|-----------|-------------|----|-------------|
|      |             | 본예산<br>(A) | 이월 등 | 현액 | 예산<br>(B) | 증감<br>(B-A) |    |             |
|      |             |            |      |    |           |             | %  |             |
| -    | -           | -          | -    | -  | 1,220     | 1,220       | 순증 | -           |

### 1 사업개요

- 총사업비 : 해당없음
- 사업기간 : 2022년 ~ 계속
- 사업규모 : 연면적 총 80,647㎡

\* 국립박물관단지 건립: 총사업비 4천억원, 연면적 80,647㎡, '16년~'27년, 통합 지원시설 및 5개 박물관(어린이·도시건축·디자인·디지털문화유산·국가기록)

### 2 '22년 예산내역

- 기관운영출연금 : 국립박물관단지 운영법인 출연비 1,220백만원\*

\* (인건비) 265백만원, (경상비) 259백만원, (자산취득비) 216백만원, (사업비) 480백만원

### 3 편성사유

- 국민 문화욕구 충족 및 문화인프라의 지역 간 균형발전 도모를 위해 건립되는 국립박물관단지의 효율적이고 체계적인 운영 지원
- 준공 예정('22.12)인 국립박물관단지 1단계 사업\*(통합지원시설·어린이 박물관)의 차질없는 개관('23.上)을 준비·지원 필요

\* 1단계('22): 통합시설·어린이博(행복청) / 2단계('24): 도시건축博(국토부) / 3단계('25): 디자인博(문체부)·디지털문화유산博(문화재청) / 4단계('27): 국가기록博(행안부)

### 4 추진일정

| '22.上                                | '22.下           | '23.上                       |
|--------------------------------------|-----------------|-----------------------------|
| 「국립박물관단지 통합운영지원센터 운영 및 지원에 관한 법률」 제정 | 국립박물관단지 운영법인 설립 | 국립박물관단지 1단계사업 (어린이박물관 등) 개관 |

## 자족기능유치지원(계속)

<행 특회 계>

(백만원)

| 총사업비 | 2020년<br>까지 | 2021년 예산   |      |     | 2022년 예산  |             |       | 2023년<br>이후 |
|------|-------------|------------|------|-----|-----------|-------------|-------|-------------|
|      |             | 본예산<br>(A) | 이월 등 | 현액  | 예산<br>(B) | 증감<br>(B-A) |       |             |
|      |             |            |      |     |           |             | %     |             |
| -    | -           | 963        | 26   | 989 | 366       | △597        | △62.0 | -           |

### ① 사업개요

- 총사업비 : 해당없음
- 사업기간 : 2006년 ~ 계속
- 사업규모 : 자족기능유치 기반 마련 및 투자유치활동

### ② '22년 예산내역

- 일반수용비 : 투자유치 자료작성, 자문, 유치홍보 등 74백만원
- 임차료 : 국내·외 투자설명회 장소 등 대여 5백만원
- 일반용역비 : 국내·외 투자설명회 등 위탁용역 105백만원
- 국외업무여비 : 국외 투자유치활동 등 16백만원
- 사업추진비 : 유치 간담회 등 16백만원
- 일반연구비 : 자족기능유치 관련 연구용역 150백만원

### ③ 편성사유

- 행복도시 자족기능 완성을 위한 공동캠퍼스 조성 본격화 및 기업, 공공기관, 국제기구 등 지속적 유치를 위한 기본경비 필요

### ④ 추진일정

- '22. 1. ~ : 투자유치활동 추진(기관 협의, 투자설명회, 홍보 활동 등)

## 종합사업관리(계속)

<행 특회 계>

(백만원)

| 총사업비 | 2020년<br>까지 | 2021년 예산   |      |       | 2022년 예산  |             |     | 2023년<br>이후 |
|------|-------------|------------|------|-------|-----------|-------------|-----|-------------|
|      |             | 본예산<br>(A) | 이월 등 | 현액    | 예산<br>(B) | 증감<br>(B-A) |     |             |
|      |             |            |      |       |           |             | %   |             |
| -    | -           | 1,835      | -    | 1,835 | 1,882     | 47          | 2.6 | -           |

### ① 사업개요

- 총사업비 : 해당없음
- 사업기간 : 2007년 ~ 계속
- 사업규모 : 매년 약 200개 사업의 공정 및 사업비 관리

### ② '22년 예산내역

- 일반연구비 : 1,882백만원

### ③ 편성사유

- 행복도시건설 종합사업관리 기술지원 용역 소요액 1,882백만원 반영

### ④ 추진일정

- '22. 1. ~ '22. 12. : 행복도시건설 종합사업관리 용역 수행

## 행복도시 탄소관리시스템 구축(신규)

<행 특회 계>

(백만원)

| 총사업비 | 2020년<br>까지 | 2021년 예산   |      |    | 2022년 예산  |             |    | 2023년<br>이후 |
|------|-------------|------------|------|----|-----------|-------------|----|-------------|
|      |             | 본예산<br>(A) | 이월 등 | 현액 | 예산<br>(B) | 증감<br>(B-A) |    |             |
|      |             |            |      |    |           |             | %  |             |
| -    | -           | -          | -    | -  | 700       | 700         | 순증 | -           |

### ① 사업개요

- 총사업비 : 해당없음
- 사업기간 : 2022년
- 사업규모 : 행복도시 생활권(약 73.14km<sup>2</sup>) 내 부문별(건축물, 수송, 신재생 에너지 등) 탄소배출·감축량 측정 및 예측, 저감대책 효과 분석 등 의사결정 지원이 가능한 탄소관리시스템 구축

### ② '22년 예산내역

- 일반연구비 : 700백만원
  - \* 구축비(7억) : 프로그램개발 4.9억, HW/SW 구매·설치 1.2억, 시스템 실증·개선 0.9억

### ③ 편성사유

- 2040년까지 탄소중립도시 조성의 원활한 추진을 위해 행복도시의 온실가스를 체계적으로 관리하고자 탄소관리시스템 구축

### ④ 추진일정

- '22. 1. ~ '22. 12. : 행복도시 탄소관리시스템 구축 용역 실시